

Oficio No. IEPCC/P/0221/2015
Saltillo, Coahuila de Zaragoza a 28 de enero de 2015

C. DIPUTADO JOSÉ MARÍA FRAUSTRO SILLER
PRESIDENTE DE LA JUNTA DE GOBIERNO DEL
H. CONGRESO DEL ESTADO
PRESENTE.-

De conformidad a lo estipulado en el artículo 11 segundo párrafo, de la Ley de Rendición de Cuentas y Fiscalización Superior del Estado de Coahuila de Zaragoza en vigor desde el 12 de noviembre del 2014, se anexa a la presente el avance de gestión financiera del 4to. trimestre de 2014.

Lo anterior para que sea turnada a la Auditoría Superior del Estado de Coahuila, para su revisión y fiscalización superior, a través de la Comisión, y en su caso aprobación de los mismos por esa H. Legislatura en los términos de la normatividad vigente.

Sin más por el momento, me pongo a sus órdenes para cualquier aclaración al respecto, aprovechando la oportunidad para enviarle un cordial saludo.

ATENTAMENTE

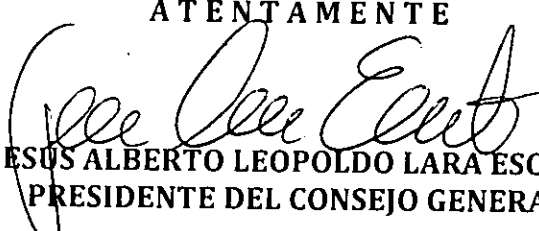
LIC. JESÚS ALBERTO LEOPOLDO LARA ESCALANTE
PRESIDENTE DEL CONSEJO GENERAL

NOTA: Anexo información en medio magnético (CD).

daap/admon.
c.c.p. Archivo.

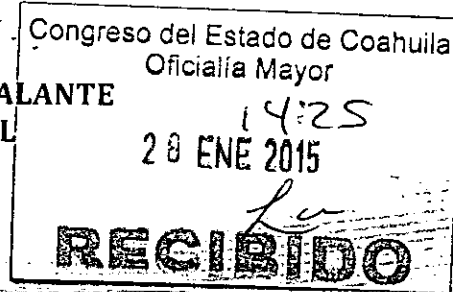



**AVANCE DE
GESTION**
CUARTO TRIMESTRE 2014

Congreso del Estado de Coahuila
Oficialia Mayor

14:25
28 ENE 2015

La
RECIBIDO



INFORMACIÓN CONTABLE

Instituto Electoral y de Participación Ciudadana de Coahuila

Avance de Gestión Cuarto Trimestre 2014

Estado de Situación Financiera

Al 31 de Diciembre de 2014

(Pesos)

Ente Público: Instituto Electoral y de Participación Ciudadana de Coahuila

| CONCEPTO | dic-14 | sep-14 | Nota de Desglose | PASIVO | dic-14 | sep-14 | Nota de Desglose |
|---|----------------------|----------------------|------------------|---|----------------------|---------------------|------------------|
| ACTIVO | | | | PASIVO | | | |
| <u>Activo Circulante</u> | | | | <u>Pasivo Circulante</u> | | | |
| Efectivo y Equivalentes | 13,153,720.63 | 16,606,181.01 | ESF-01 | Cuentas por pagar a Corto Plazo | 4,565,121.79 | 2,231,124.68 | ESF-01 |
| Derechos a Recibir Efectivo o Equivalentes | 312,395.27 | 489,862.47 | ESF-03 | Documentos por Pagar a Corto Plazo | 9,963.35 | 9,963.35 | ESF-01 |
| Derechos a Recibir Bienes o Servicios | 471,495.15 | 502,247.27 | ESF-03 | Porción a Corto Plazo de la Deuda Pública a Largo Plazo | | | |
| Inventarios | | | ESF-04 | Titulos y Valores a Corto Plazo | | | |
| Almacenes | | | ESF-05 | Pasivos Diferidos a Corto Plazo | | | ESF-03 |
| Estimación por Pérdida o Deterioro de Activos Circulantes | | | | Fondos y Bienes de Terrenos en Garantía y/o Administración a Coto Plazo | | | ESF-02 |
| Otros Activos Circulantes | | | | Provisiones a Corto Plazo | 5,925,207.19 | | |
| | | | | Otros Pasivos a Corto Plazo | | | |
| Total de Activos Circulantes | 13,937,611.05 | 17,598,290.75 | | Total del Pasivos Circulantes | 10,500,292.33 | 2,241,088.03 | |
| <u>Activo No Circulante</u> | | | | <u>Pasivo No Circulante</u> | | | |
| Inversiones Financieras a Largo Plazo | | | ESF-06, ESF-07 | Cuentas por Pagar a Largo Plazo | | | |
| Derechos a Recibir Efectivo o Equivalentes a Largo Plazo | | | | Documentos por Pagar a Largo Plazo | | | |
| Bienes Inmuebles, Infraestructura y Construcciones en Proceso | 7,861,215.31 | 7,602,534.25 | ESF-08 | Deuda Pública a Largo Plazo | | | |
| | | | | Pasivos Diferidos a Largo Plazo | | | |
| Bienes Muebles | 27,733,338.22 | 27,730,844.22 | ESF-08 | Fondos y Bienes de Terceros en Garantía y/o en Administración a Largo Plazo | | | |
| Activos Intangibles | 78,992.58 | 72,966.38 | ESF-09 | Provisiones a Largo Plazo | | | |
| Depreciación, Deterioro y Amortización Acumulada de Bienes | - 22,721,854.36 | - 19,888,488.21 | | Total de Pasivos No Circulantes | | | |
| Activos Diferidos | | | | Total de Pasivo | 10,500,292.33 | 2,241,088.03 | |
| Estimación por Pérdida o Deterioro de Activos no Circulantes | | | ESF-10 | | | | |
| Otros Activos No Circulantes | | | ESF-11 | | | | |
| Total de activos No Circulantes | 12,951,691.75 | 15,517,856.64 | | HACIENDA PÚBLICA/PATRIMONIO | | | |
| | | | | <u>Hacienda Pública/Patrimonio Contribuido</u> | | | |
| Total de Activo | 26,889,302.80 | 33,116,147.39 | | Aportaciones | | | |
| | | | | Donaciones de Capital | | | |
| | | | | Actualizaciones de la Hacienda Pública/Patrimonio | | | |
| | | | | <u>Hacienda Pública/Patrimonio Generado</u> | | | |
| | | | | Resultados del Ejercicio (Ahorro y Desahorro) | | | |
| | | | | Resultados de Ejercicios Anteriores | | | |
| | | | | Revalúos | | | |
| | | | | Reservas | | | |
| | | | | Rectificaciones de Resultados de Ejercicios Anteriores | | | |
| | | | | <u>Exceso o Insuficiencia en la Actualización de la Hacienda Pública/Patrimonio</u> | | | |
| | | | | Resultados por Posición Monetaria | | | |
| | | | | Resultado por Tenencia de Activos no Monetarios | | | |

Avance de Gestión Cuarto Trimestre 2014
Estado de Situación Financiera
Al 31 de Diciembre de 2014
(Pesos)
Ente Público: Instituto Electoral y de Participación Ciudadana de Coahuila

| CONCEPTO | dic-14 | sep-14 | Nota de Desglose | PASIVO | dic-14 | sep-14 | Nota de Desglose |
|---|--------|--------|---------------------|--------|---------------|---------------|---------------------|
| Total de Hacienda Pública/Patrimonio | | | | | 16,389,010.47 | 30,875,059.36 | |
| Total de Pasivo y Hacienda Pública/Patrimonio | | | | | 26,889,302.80 | 33,116,147.39 | |

Bajo protesta de decir verdad declaramos que los Estados Financieros y sus Notas son razonablemente correctos y son responsabilidad del emisor

 AUTORIZA
 LIC. JESÚS ALBERTO LEOPOLDO LARA ESCALANTE
 PRESIDENTE DEL CONSEJO

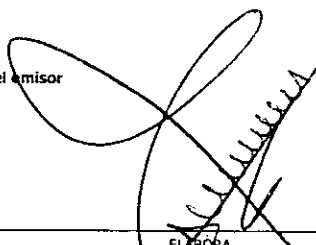

 ELABORA
 C.P. DINORA ABIGAIL ALVAREZ PADILLA
 ENCARGADA DE CONTABILIDAD

Avance de Gestión del Cuarto Trimestre de 2014
Estado de Variación en la Hacienda Pública
Del 01 de Octubre de 2014 al 31 de Diciembre de 2014
(Pesos)

Ente Público: Instituto Electoral y de Participación Ciudadana de Coahuila

| Concepto | Hacienda Pública/ Patrimonio Contribuido | Hacienda Pública/ Patrimonio Generado de Ejercicios Anteriores | Hacienda Pública Patrimonio Generado del Ejercicio | Ajustes por Cambios de Valor | Total | Nota |
|---|--|---|--|------------------------------------|-------------------|--------|
| RACTIFICACIÓN DE RESULTADOS DE EJERCICIOS ANTERIORES | | | | | | |
| <u>Patrimonio Neto Inicial Ajustado del Ejercicio</u> | | | | | | VPH-01 |
| Aportaciones | | | | | | |
| Donación de Capital | | | | | | |
| Actualización de la Hacienda Pública/Patrimonio | | | | | | |
| <u>Variaciones de la Hacienda Pública/ Patrimonio Neto del Ejercicio</u> | | | | | | |
| Resultados del Ejercicio (Ahorro/Desahorro) | | | -\$ 21,499,219.58 | | -\$ 21,499,219.58 | |
| Resultados de Ejercicios Anteriores | | \$ 52,384,949.80 | -\$ 10,670.86 | | \$ 52,374,278.94 | |
| Revalúos | | | | | | |
| Reservas | | | | | | |
| Hacienda Pública/Patrimonio Neto Final de Septiembre de 2014 | \$ - | \$ 52,384,949.80 | -\$ 21,509,890.44 | \$ - | \$ 30,875,059.36 | VPH-02 |
| <u>Cambios en la Hacienda Pública/Patrimonio Neto a Diciembre de 2014</u> | | | | | | |
| Aportaciones | | | | | | |
| Donaciones de Capital | | | | | | |
| Actualización de la Hacienda Pública/Patrimonio | | | | | | |
| <u>Variación de la Hacienda Pública/Patrimonio Neto del Ejercicio</u> | | | | | | |
| Resultado del Ejercicio (Ahorro/ Desahorro) | | | -\$ 8,496,649.88 | | -\$ 8,496,649.88 | |
| Resultados de Ejercicios Anteriores | | | -\$ 64,191.80 | | -\$ 64,191.80 | |
| Revalúos | | | | | | |
| Reservas | | | -\$ 5,925,207.19 | | -\$ 5,925,207.19 | |
| Saldo Neto en la Hacienda Pública/Patrimonio a Diciembre de 2014 | | \$ 52,384,949.80 | -\$ 35,995,939.31 | \$ - | \$ 16,389,010.49 | VPH-02 |

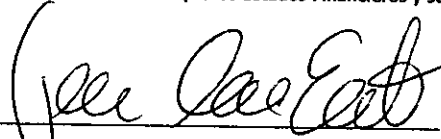
Bajo protesta de decir verdad declaramos que los Estados Financieros y sus Notas son razonablemente correctos y son responsabilidad del emisor

AUTORIZA
LIC. JESÚS ALBERTO LEOPOLDO LARA ESCALANTE
PRESIDENTE DEL CONSEJO

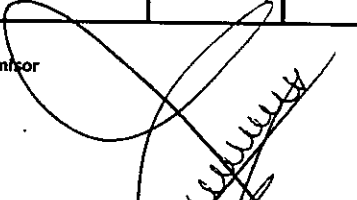
ELABORA
C.P. DINORA ABIGAIL ALVAREZ PADILLA
ENCARGADA DE CONTABILIDAD

Avance de Gestión Cuarto Trimestre de 2014
Estado de Cambios en la Situación Financiera
Del 01 de Octubre de 2014 al 31 de Diciembre de 2014
(Pesos)

Ente Público: Instituto Electoral y de Participación Ciudadana de Coahuila

| Concepto | Origen | | Aplicación | Origen | | Aplicación |
|---|------------------------------|--------------|---------------|---|------------------------------|-------------------|
| | Diciembre2014-Septiembre2014 | | | Diciembre2014-Septiembre2014 | | |
| ACTIVO | | | + | PASIVO | | |
| <u>Activo Circulante</u> | \$ | 3,660,679.70 | \$ | <u>Pasivo Circulante</u> | \$ | 8,259,204.30 |
| Efectivo y Equivalentes | \$ | 3,452,460.38 | | Cuentas por Pagar a Corto Plazo | \$ | 2,333,997.11 |
| Derechos a Recibir Efectivo o Equivalentes | \$ | 177,467.20 | | Documentos por pagar a Corto Plazo | | |
| Derechos a Recibir Bienes o Servicios | \$ | 30,752.12 | | Porción a Corto Plazo de la Deuda Pública a Largo Plazo | | |
| Inventario | | | | Titulos y Valores a Largo Plazo | | |
| Almacenes | | | | Pasivos Diferidos a Corto Plazo | | |
| Estimación por Pérdida o Deterioro de Activos Circulantes | | | | Fondos y Bienes de Terceros en Garantía y/o Administración a Corto Plazo | | |
| Otros Activos Circulantes | \$ | - | | Provisiones a Corto Plazo | \$ | 5,925,207.19 |
| | | | | Otros Pasivos a Corto Plazo | | \$ |
| <u>Activo No Circulante</u> | \$ | 2,833,366.15 | \$ 267,201.26 | <u>Pasivo No Circulante</u> | \$ | - |
| Inversiones Financieras a Largo Plazo | | | | Cuentas por Pagar a Largo Plazo | | \$ |
| Derechos a Recibir Efectivo o Equivalentes a Largo Plazo | | | | Documentos por Pagar a Largo Plazo | | |
| Bienes Inmuebles, Infraestructura y Construcciones en Proceso | \$ | - | \$ 258,681.06 | Deuda Pública a Largo Plazo | | |
| Bienes Muebles | | | \$ 2,494.00 | Pasivos Diferidos a Largo Plazo | | |
| Activos Intangibles | | | \$ 6,026.20 | Fondos y Bienes de Terceros en Garantía y/o Administración a Largo Plazo | | |
| Depreciación, Deterioro y Amortización Acumulada de Bienes | \$ | 2,833,366.15 | | Provisiones a Largo plazo | | |
| Activos Diferidos | \$ | - | \$ | | | |
| Estimación por Pérdida o Deterioro de Activos no Circulantes | | | | | | |
| Otros Activos no Circulantes | | | | | | |
| | | | | HACIENDA PÚBLICA/PATRIMONIO | Origen | Aplicación |
| | | | | | Diciembre2014-Septiembre2014 | |
| | | | | | + | |
| | | | | <u>Hacienda Pública/Patrimonio Contribuido</u> | \$ | - |
| | | | | Aportaciones | | \$ |
| | | | | Donaciones de Capital | | |
| | | | | Actualización de la Hacienda Pública/Patrimonio | | |
| | | | | <u>Hacienda Pública/Patrimonio Generado</u> | \$ | 27,488,618.61 |
| | | | | Resultados del Ejercicio (Ahorro/Desahorro) | | \$ 13,002,569.72 |
| | | | | Resultados de Ejercicios Anteriores | \$ | 21,563,411.42 |
| | | | | Revalúos | | |
| | | | | Reservas | \$ | 5,925,207.19 |
| | | | | Rectificación de Resultados de Ejercicios Anteriores | | |
| | | | | <u>Exceso o Insuficiencia en la Actualización de la Hacienda Pública/Patrimonio</u> | \$ | - |
| | | | | Resultado por Posición Monetaria | | \$ |
| | | | | Resultado por Tenencia de Activos no Monetarios | | |

Bajo protesta de decir verdad declaramos que los Estados Financieros y sus Notas son razonablemente correctos y son responsabilidad del emisor



AUTORIZA

LIC. JESÚS ALBERTO LEOPOLDO LARA ESCALANTE
 PRESIDENTE DEL CONSEJO

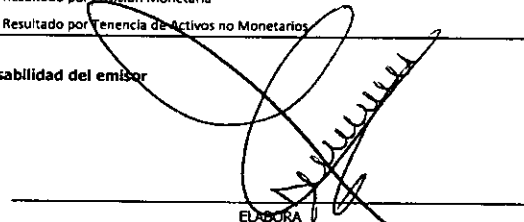

ELABORA

C.P. DINORA ABIGAIL ALVAREZ PADILLA
 ENCARGADA DE CONTABILIDAD

Avance de Gestión del CUARTO Trimestre de 2014
Estado de Flujos de Efectivo
Del 01 de Octubre de 2014 al 31 de Diciembre de 2014
(Pesos)

Ente Público: Instituto Electoral y de Participación Ciudadana de Coahuila

| Concepto | dic-14 | sep-14 | Notas | Concepto | dic-14 | sep-14 | Notas |
|--|------------------|-------------------|-------|--|------------------|-------------------|--------|
| Flujos de Efectivo de las Actividades de Operación | | | | Flujo de Efectivo de las Actividades de Inversión | | | |
| RIGEN | | | | ORIGEN | | | |
| puestos | \$ 37,338,284.56 | \$ 50,853,788.91 | | Bienes Inmuebles, Infraestructura y Construcciones en Proceso | | | |
| otas y Aportaciones de Seguridad Social | | | | Bienes Muebles | | | |
| ontribuciones de Mejoras | | | | Otros Origenes de Inversión | | | |
| echos | | \$ | | | | | |
| nductos de Tipo Corriente | | | | APLICACIÓN | \$ 267,201.26 | \$ 728,418.62 | |
| rovechamiento de Tipo Corriente | \$ 898,732.34 | \$ 4,218,648.48 | | Bienes Inmuebles, Infraestructura y Construcciones en Proceso | \$ 258,681.06 | \$ 696,000.00 | EFE-02 |
| resos por Venta de Bienes y Servicios | | \$ 18,870.00 | | Bienes Muebles | \$ 2,494.00 | \$ 16,383.60 | EFE-02 |
| resos no Comprendidos en las Fracciones de la Ley de Ingresos Causados en Ejercicios Fiscales Anteriores | | | | Otras Aplicaciones de Inversión | \$ 6,026.20 | \$ 16,035.02 | EFE-02 |
| ndientes de Liquidación de Pago | | | | Flujo Neto de Efectivo por Actividades de Inversión | -\$ 267,201.26 | -\$ 728,418.62 | |
| icipaciones y Aportaciones | | | | | | | |
| nsferencias, Asignaciones y Subsidios y Otras Ayudas | \$ 36,430,231.73 | \$ 46,616,251.88 | | Flujo de Efectivo de las Actividades de Financiamiento | | | |
| os Origenes de Operación | \$ 9,320.49 | \$ 18.55 | | ORIGEN | \$ 5,167,363.28 | -\$ 4,348,503.91 | |
| | | | | Endeudamiento Neto | | | |
| APLICACIÓN | \$ 45,834,934.44 | \$ 72,353,008.49 | | Interno | | | |
| vicios Personales | \$ 20,610,432.30 | \$ 38,576,083.14 | | Externo | | | |
| teriales y Suministros | \$ 895,579.33 | \$ 2,369,977.24 | | Otros Origenes de Financiamiento | \$ 5,167,363.28 | -\$ 4,348,503.91 | |
| vicios Generales | \$ 6,488,325.53 | \$ 17,932,637.67 | | | | | |
| nsferencias Internas y Asignaciones al Sector Público | \$ 15,007,231.13 | \$ 13,474,310.44 | | APLICACIÓN | -\$ 144,027.48 | -\$ 5,660,395.34 | |
| nsferencias al Resto del Sector Público | | | | Servicios de la Deuda | | | |
| sidios y Subvenciones | | | | Interna | | | |
| rdas Sociales | | | | Externa | | | |
| nsiones y Jubilaciones | | | | Otras Aplicaciones de Financiamiento | -\$ 144,027.48 | \$ 5,660,395.34 | |
| nsferencias a Fideicomisos, Mandatos y Contratos Análogos | | | | Flujo Neto de Efectivo por Actividades de Financiamiento | \$ 5,311,390.76 | \$ 1,311,891.43 | |
| nsferencias a la Seguridad Social | | | | | | | |
| nativos | | | | Incremento/Disminución Neta en el Efectivo y Equivalentes al Efectivo | -\$ 3,452,460.38 | -\$ 20,915,746.77 | |
| nsferencias al Exterior | | | | Efectivo y Equivalentes al Efectivo al Inicio del Ejercicio | \$ 16,606,181.01 | \$ 37,521,927.78 | |
| icipaciones | | | | Efectivo y Equivalentes al Efectivo al Final del Ejercicio | \$ 13,153,720.63 | \$ 16,606,181.01 | EFE-01 |
| ortaciones | | | | | | | |
| nvenios | | | | | | | |
| as Aplicaciones de Operación | \$ 2,833,366.15 | | | | | | |
| Flujos Netos de Efectivo por Actividades de Operación | -\$ 8,496,649.88 | -\$ 21,499,219.58 | | | | | |

Yo protesto de decir verdad declaramos que los Estados Financieros y sus Notas son razonablemente correctos y son responsabilidad del emisor

 AUTORIZA
 LIC. JESÚS ALBERTO LEOPOLDO LARA ESCALANTE
 PRESIDENTE DEL CONSEJO

 ELABORA
 C.P. DINORA ABIGAIL ALVAREZ PADILLA

Avance de Gestión Cuarto Trimestre de 2014
Informe Sobre Pasivos Contingentes
Del 01 de Octubre 2014 al 31 de Diciembre de 2014
Ente Público: Instituto Electoral y de Participación Ciudadana de Coahuila

| Pasivo Contingente | Saldo |
|-------------------------|---------------------|
| Juicios | 0.00 |
| Garantías | 0.00 |
| Avales | 0.00 |
| Costos Planes Pensiones | 0.00 |
| Indemnizaciones | 5,925,207.19 |
| Jubilaciones | 0.00 |
| TOTAL: | 5,925,207.19 |

Bajo protesta de decir verdad declaramos que los Estados Financieros y sus Notas son razonablemente correctos y son responsabilidad del emisor



AUTORIZA

LIC. JESÚS ALBERTO LEOPOLDO LARA ESCALANTE
PRESIDENTE DEL CONSEJO



ENCARGADA

C.P. DINORA ABIGAIL ALVAREZ PADILLA
ENCARGADA DE CONTABILIDAD

Avance de Gestión Cuarto Trimestre de 2014
Estado Analítico del Activo
Del 01 de Octubre 2014 al 31 de Diciembre de 2014
(Pesos)

Ente Público: Instituto Electoral y de Participación Ciudadana de Coahuila

| Concepto | Saldo Inicial 1 | Cargos del Periodo 2 | Abonos del Periodo 3 | Saldo Final 4 (1+2-3) | Variación del Periodo (4=1) |
|---|----------------------|-----------------------|-----------------------|-----------------------|-----------------------------|
| ACTIVO | 33,116,147.39 | 115,554,262.01 | 121,781,106.60 | 26,889,302.80 | -6,226,844.59 |
| Activo Circulante | 17,598,290.75 | 118,120,426.90 | 121,781,106.60 | 13,937,611.05 | -3,660,679.70 |
| Efectivo y Equivalentes | 16,606,181.01 | 80,293,796.25 | 83,746,256.63 | 13,153,720.63 | -3,452,460.38 |
| Derechos a Recibir Efectivo o Equivalentes | 489,862.47 | 37,592,830.65 | 37,770,297.85 | 312,395.27 | -177,467.20 |
| Derechos a Recibir Bienes o Servicios | 502,247.27 | 233,800.00 | 264,552.12 | 471,495.15 | -30,752.12 |
| Inventarios | 0.00 | 0.00 | 0.00 | 0.00 | 0.00 |
| Almacenes | 0.00 | 0.00 | 0.00 | 0.00 | 0.00 |
| Estimación por Pérdida o Deterioro de Activos Circulantes | 0.00 | 0.00 | 0.00 | 0.00 | 0.00 |
| Otros Activos Circulantes | 0.00 | 0.00 | 0.00 | 0.00 | 0.00 |
| Activo No Circulante | 15,517,856.64 | -2,566,164.89 | 0.00 | 12,951,691.75 | -2,566,164.89 |
| Inversiones Financieras a Largo Plazo | 0.00 | 0.00 | 0.00 | 0.00 | 0.00 |
| Derechos a Recibir Efectivo o Equivalentes a Largo Plazo | 0.00 | 0.00 | 0.00 | 0.00 | 0.00 |
| Bienes Inmuebles, Infraestructura y Construcciones en Proceso | 7,602,534.25 | 258,681.06 | 0.00 | 7,861,215.31 | 258,681.06 |
| Bienes Muebles | 27,730,844.22 | 2,494.00 | 0.00 | 27,733,338.22 | 2,494.00 |
| Activos Intangibles | 72,966.38 | 6,026.20 | 0.00 | 78,992.58 | 6,026.20 |
| Depreciación, Deterioro y Amortización Acumulada de Bienes | -19,888,488.21 | -2,833,366.15 | 0.00 | -22,721,854.36 | -2,833,366.15 |
| Activos Diferidos | 0.00 | 0.00 | 0.00 | 0.00 | 0.00 |
| Estimación por Pérdida o Deterioro de Activos no Circulantes | 0.00 | 0.00 | 0.00 | 0.00 | 0.00 |
| Otros Activos no circulantes | 0.00 | 0.00 | 0.00 | 0.00 | 0.00 |

Bajo protesta de decir verdad declaramos que los Estados Financieros y sus Notas son razonablemente correctos y son responsabilidad del emisor



AUTORIZA

LIC. JESÚS ALBERTO LEOPOLDO LARA ESCALANTE

PRESIDENTE DEL CONSEJO

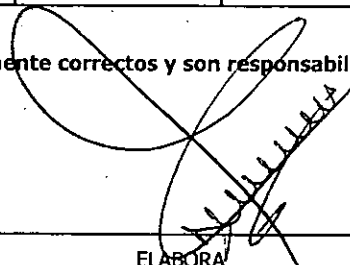

ELABORA

C.P. DINORA ABIGAIL ALVAREZ PADILLA

ENCÁRGADA DE CONTABILIDAD

Avance de Gestión del Cuarto Trimestre de 2014
 Estado Analítico de la Deuda y Otros Pasivos
 Del 01 de Octubre de 2014 al 31 de Diciembre de 2014

(Pesos)

Ente Público: Instituto Electoral y de Participación Ciudadana de Coahuila

| DENOMINACIÓN DE LAS DEUDAS | MONEDA DE CONTRATACIÓN | INSTITUCIÓN O PAÍS ACREEDOR | SALDO INICIAL DEL PERIODO | SALDO FINAL DEL PERIODO |
|--|------------------------|-----------------------------|---------------------------|-------------------------|
| DEUDA PÚBLICA | | | | |
| Corto Plazo | | | | |
| <u>Deuda Interna</u> | | | | |
| Instituciones de Crédito | | | | |
| Títulos y Valores | | | | |
| Arrendamientos Financieros | | | | |
| <u>Deuda Externa</u> | | | | |
| Organismos Financieros Internacionales | | | | |
| Deuda Bilateral | | | | |
| Títulos y Valores | | | | |
| Arrendamientos Financieros | | | | |
| Subtotal Corto Plazo | | | | |
| Largo Plazo | | | | |
| <u>Deuda Interna</u> | | | | |
| Instituciones de Crédito | | | | |
| Títulos y Valores | | | | |
| Arrendamientos Financieros | | | | |
| <u>Deuda Externa</u> | | | | |
| Organismos Financieros Internacionales | | | | |
| Deuda Bilateral | | | | |
| Títulos y Valores | | | | |
| Arrendamientos Financieros | | | | |
| Subtotal Largo Plazo | | | | |
| Otros Pasivos | | | \$ 2,241,088.03 | \$ 10,500,292.33 |
| Total Deuda y Otros Pasivos | | | \$ 2,241,088.03 | \$ 10,500,292.33 |

El Instituto Electoral y de Participación Ciudadana de Coahuila no cuenta con ningún tipo de deuda pública con alguna institución de crédito.

Bajo protesta de decir verdad declaramos que los Estados Financieros y sus Notas son razonablemente correctos y son responsabilidad del emisor.

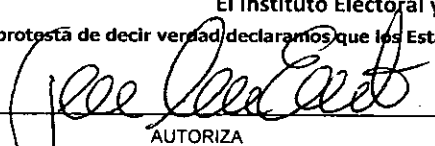

AUTORIZA

LIC. JESÚS ALBERTO LEOPOLDO LARA ESCALANTE
PRESIDENTE DEL CONSEJO

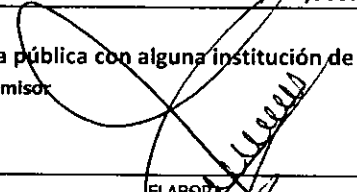

ELABORA

C.P. DINORA ABIGAIL ALVAREZ PADILLA
ENCARGADA DE CONTABILIDAD

Avance de Gestión Cuarto Trimestre de 2014
Estado de Actividades
Del 01 de Octubre de 2014 al 31 de Diciembre de 2014
(Pesos)

Ente Público: Instituto Electoral y de Participación Ciudadana de Coahuila

| Concepto | dic-14 | sep-14 | Notas de Desglose | Concepto | dic-14 | sep-14 | Notas de Desglose |
|--|----------------------|----------------------|----------------------|--|---------------|---------------|----------------------|
| INGRESOS Y OTROS BENEFICIOS | | | | GASTOS Y OTRAS PÉRDIDAS | | | |
| <u>Ingresos de la Gestión:</u> | 898,732.34 | 4,237,518.48 | | <u>Gastos de Funcionamiento</u> | 27,994,337.16 | 58,878,698.05 | |
| Impuestos | | | | Servicios Personales | 20,610,432.30 | 38,576,083.14 | ERA-01 |
| Cotas y Aportaciones de Seguridad Social | | | | Materiales y Suministros | 895,579.33 | 2,369,977.24 | ERA-01 |
| Contribuciones de Mejoras | | | | Servicios Generales | 6,488,325.53 | 17,932,637.67 | ERA-01 |
| Arrendamientos | | | | | | | |
| Productos de Tipo Corriente | | | | <u>Transferencias, Asignaciones, Subsidios y Otras Ayudas</u> | 15,007,231.13 | 13,474,310.44 | |
| Aprovechamiento de Tipo Corriente | 898,732.34 | 4,218,648.48 | ERA-01 | Transferencias Internas y Asignaciones al Sector Público | 15,007,231.13 | 13,474,310.44 | ERA-01 |
| Ingresos por Venta de Bienes y Servicios | | 18,870.00 | ERA-01 | Transferencias al Resto del Sector Público | | | |
| Ingresos no comprendidos en las Fracciones de la Ley de Ingresos Causados en Ejercicios Fiscales Anteriores Pendientes | | | | Subsidios y Subvenciones | | | |
| Liquidación o Pago | | | | Ayudas Sociales | | | |
| | | | | Pensiones y Jubilaciones | | | |
| <u>Participaciones, Aportaciones, Transferencias, Asignaciones, Subsidios y Otras Ayudas</u> | 36,430,231.73 | 46,616,251.88 | | Transferencias a Fideicomisos, Mandatos y Contratos Análogos | | | |
| Participaciones y Aportaciones | | | | Transferencias a la Seguridad Social | | | |
| Transferencias, Asignaciones, Subsidios y Otras Ayudas | 36,430,231.73 | 46,616,251.88 | ERA-01 | Donativos | | | |
| | | | | Transferencias al Exterior | | | |
| <u>Otros Ingresos y Beneficios</u> | 9,320.49 | 18.55 | | <u>Participaciones y Aportaciones</u> | | | |
| Ingresos Financieros | 6.49 | 18.55 | ERA-02 | Participaciones | | | |
| Aumento por Variación de Inventarios | | | | Aportaciones | | | |
| Disminución del Exceso de Estimaciones por Pérdida o Deterioro u Obsolescencia | | | | Convenios | | | |
| Disminución del Exceso de Provisiones | | | | | | | |
| Otros Ingresos y Beneficios Varios | 9,314.00 | | ERA-02 | <u>Intereses, Comisiones y Otros Gastos de la Deuda Pública</u> | | | |
| | | | | Intereses de la Deuda Pública | | | |
| Total de Ingresos y Otros Beneficios | 37,338,284.56 | 50,853,788.91 | | Comisiones de la Deuda Pública | | | |
| | | | | Gastos de la Deuda Pública | | | |
| | | | | Costo por Cobertura | | | |
| | | | | Apoyos Financieros | | | |
| | | | | <u>Otros Gastos y Pérdidas Extraordinarias</u> | 2,833,366.15 | 0.00 | |
| | | | | Estimaciones, Depreciaciones, Deterioros, obsolescencias y Amortizaciones | 2,833,366.15 | | ERA-01 |
| | | | | Provisiones | | | |
| | | | | Disminución de Inventarios | | | |
| | | | | Aumento por Insuficiencia de Estimaciones por Pérdida o Deterioro y Obsolescencias | | | |
| | | | | Aumento por Insuficiencia de Provisiones | | | |
| | | | | Otros Gastos | | | |
| | | | | <u>Inversión Pública</u> | | | |
| | | | | Inversión Pública no Capitalizable | | | |

Avance de Gestión Cuarto Trimestre de 2014
Estado de Actividades
Del 01 de Octubre de 2014 al 31 de Diciembre de 2014
(Pesos)

Ente Público: Instituto Electoral y de Participación Ciudadana de Coahuila

| Concepto | dic-14 | sep-14 | Notas de Desglose | Concepto | dic-14 | sep-14 | Notas de Desglose |
|----------|--------|--------|----------------------|--|----------------------|-----------------------|----------------------|
| | | | | Total de Gastos y Otras Pérdidas | <u>45,834,934.44</u> | <u>72,353,008.49</u> | |
| | | | | Resultados del Ejercicio (Ahorro y Desahorro) | <u>-8,496,649.88</u> | <u>-21,499,219.58</u> | |

ajo protesta de decir verdad declaramos que los Estados Financieros y sus Notas son razonablemente correctos y son responsabilidad del emisor



 AUTORIZA
 LIC. JESÚS ALBERTO LEOPOLDO LARA ESCALANTE
 PRESIDENTE DEL CONSEJO

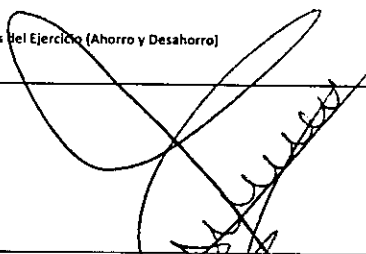

 ELABORA
 C.P. DINORA ABIGAIL ALVAREZ PADILLA
 ENCARGADA DE CONTABILIDAD

Avance de Gestión del Cuarto Trimestre de 2014
Estado de Actividades
Del 01 de Enero al 31 de Diciembre de 2014
(Pesos)
Ente Público: Instituto Electoral y de Participación Ciudadana de Coahuila

| Concepto | 2014 | 2013 | Notas de Desglose | Concepto | 2014 | 2013 | Notas de Desglose |
|--|-----------------------|-----------------------|----------------------|--|-----------------------|-----------------------|----------------------|
| INGRESOS Y OTROS BENEFICIOS | | | | GASTOS Y OTRAS PÉRDIDAS | | | |
| Ingresos de la Gestión: | 15,985,597.80 | 0.00 | | Gastos de Funcionamiento | 205,961,535.68 | 195,092,479.44 | |
| Impuestos | | | | Servicios Personales | 137,659,893.23 | 118,941,338.78 | ERA-01 |
| Cotas y Aportaciones de Seguridad Social | | | | Materiales y Suministros | 21,573,810.32 | 27,192,646.28 | ERA-01 |
| Contribuciones de Mejoras | | | | Servicios Generales | 46,727,832.13 | 48,958,494.38 | ERA-01 |
| Derechos | 22,500.00 | | ERA-01 | | | | |
| Productos de Tipo Corriente | | | | Transferencias, Asignaciones, Subsidios y Otras Ayudas | 93,399,704.39 | 60,964,404.67 | |
| Provechamiento de Tipo Corriente | 15,944,227.80 | | ERA-01 | Transferencias Internas y Asignaciones al Sector Público | 93,399,704.39 | 60,964,404.67 | ERA-01 |
| Ingresos por Venta de Bienes y Servicios | 18,870.00 | | ERA-01 | Transferencias al Resto del Sector Público | | | |
| Ingresos no comprendidos en las Fracciones de la Ley de Ingresos Causados en Ejercicios Fiscales Anteriores Pendientes | | | | Subsidios y Subvenciones | | | |
| Liquidación o Pago | | | | Ayudas Sociales | | | |
| | | | | Pensiones y Jubilaciones | | | |
| Participaciones, Aportaciones, Transferencias, Asignaciones, Subsidios y Otras Ayudas | 291,900,000.00 | 259,908,937.85 | | Transferencias a Fideicomisos, Mandatos y Contratos Análogos | | | |
| Participaciones y Aportaciones | | | | Transferencias a la Seguridad Social | | | |
| Transferencias, Asignaciones, Subsidios y Otras Ayudas | 291,900,000.00 | 259,908,937.85 | ERA-01 | Donativos | | | |
| | | | | Transferencias al Exterior | | | |
| Otros Ingresos y Beneficios | 9,344.13 | 64,951.99 | | | | | |
| Ingresos Financieros | 30.13 | 2.00 | ERA-02 | Participaciones y Aportaciones | | | |
| Aumento por Variación de Inventarios | | | | Participaciones | | | |
| Disminución del Exceso de Estimaciones por Pérdida o Deterioro u Obsolescencia | | | | Aportaciones | | | |
| Disminución del Exceso de Provisiones | | | | Convenios | | | |
| Otros Ingresos y Beneficios Varios | 9,314.00 | 64,949.99 | ERA-02 | | | | |
| Total de Ingresos y Otros Beneficios | 307,894,941.93 | 259,973,889.84 | | Intereses, Comisiones y Otros Gastos de la Deuda Pública | | | |
| | | | | Intereses de la Deuda Pública | | | |
| | | | | Comisiones de la Deuda Pública | | | |
| | | | | Gastos de la Deuda Pública | | | |
| | | | | Costo por Cobertura | | | |
| | | | | Apoyos Financieros | | | |
| | | | | Otros Gastos y Pérdidas Extraordinarias | 2,833,366.15 | 2,846,212.07 | |
| | | | | Estimaciones, Depreciaciones, Deterioros, obsolescencias y Amortizaciones | 2,833,366.15 | 2,846,212.07 | ERA-01 |
| | | | | Provisiones | | | |
| | | | | Disminución de Inventarios | | | |
| | | | | Aumento por Insuficiencia de Estimaciones por Pérdida o Deterioro y Obsolescencias | | | |
| | | | | Aumento por Insuficiencia de Provisiones | | | |
| | | | | Otros Gastos | | | |
| | | | | Inversión Pública | | | |
| | | | | Inversión Pública no Capitalizable | | | |

Avance de Gestión del Cuarto Trimestre de 2014

Estado de Actividades

Del 01 de Enero al 31 de Diciembre de 2014

(Pesos)

Ente Público: Instituto Electoral y de Participación Ciudadana de Coahuila

| Concepto | 2014 | 2013 | Notas de Desglose | Concepto | 2014 | 2013 | Notas de Desglose |
|----------|------|------|----------------------|---|-----------------------|-----------------------|----------------------|
| | | | | Total de Gastos y Otras Pérdidas | <u>302,194,606.22</u> | <u>258,903,096.18</u> | |
| | | | | Resultados del Ejercicio (Ahorro y Desahorro) | <u>5,700,335.71</u> | <u>1,070,793.66</u> | |

ajo protesta de decir verdad declaramos que los Estados Financieros y sus Notas son razonablemente correctos y son responsabilidad del emisor



AUTORIZA

LIC. JESÚS ALBERTO LEOPOLDO LARA ESCALANTE
PRESIDENTE DEL CONSEJO

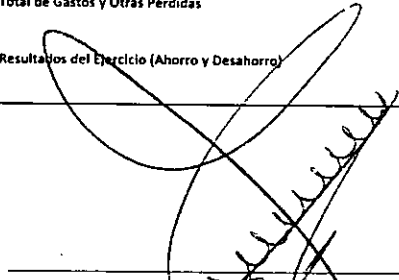

ENCARGADA

C.P. DINORA ABIGAIL ALVAREZ PADILLA
ENCARGADA DE CONTABILIDAD



Instituto Electoral y de Participación Ciudadana de Coahuila

Notas a los Estados Financieros

a) Notas de Desglose

I) Notas al Estado de Situación Financiera

Activo

Efectivo y Equivalentes

- 1) El Instituto no cuenta con fondos de afectación específica ni con inversiones financieras. (ESF-01)

Derechos a recibir en Efectivo y Equivalentes y Bienes o Servicios a Recibir

- 2) El Instituto no cuenta con contribuciones pendientes de cobro y por recuperar de hasta cinco ejercicios anteriores, así mismo no cuenta con algún tipo de juicio con factibilidad de cobro. (ESF-02)
- 3) ESF-03

| CUENTA | NOMBRE DE LA CUENTA | IMPORTE | A 90 DÍAS | A 180 DÍAS | A 365 DÍAS | MÁS 365 DÍAS |
|----------------|--|--------------|-----------|------------|------------|--------------|
| 1120 | DERECHOS A RECIBIR EFECTIVO O EQUIVALENTES | | | | | |
| 1122 | CUENTAS POR COBRAR A CORTO PLAZO | | | | | |
| 1122-001 | INSTITUTO ELECTORAL DE QUERETARO | \$280.62 | | | | \$280.62 |
| 1122-002 | ISR RETENIDO POR BANCOS | \$2,033.00 | | | | \$2,033.00 |
| 1122-003 | LUIS EFREN RIOS VEGA | \$28,640.00 | | | | \$28,640.00 |
| 1122-004 | YOLANDA VALDÉS MALDONADO | \$5,887.93 | | | | \$5,887.93 |
| 1122-005 | IVA NO ACREDITABLE | \$374.91 | | | | \$374.91 |
| 1122-006 | IMPUESTOS POR RECUPERAR | \$2,843.00 | | | | \$2,843.00 |
| 1122-007 | LUIS ALFONSO RODRIGUEZ SALAZAR | \$26,000.00 | | | | \$26,000.00 |
| 1123 | DEUDORES DIVERSOS POR COBRAR A CORTO PLAZO | | | | | |
| 1123-01-02-01 | LIC. JOSÉ IGNACIO CARRILLO AGUIRE | \$144.91 | | \$144.91 | | |
| 1123-01-02-02 | LIC. HOMERO VÉLEZ AGUIRRE | \$232,454.94 | | | | \$232,454.94 |
| 1123-01-03-011 | LEONARDO RIVAS GALINDO | \$603.43 | | \$603.43 | | |
| 1123-01-03-019 | JUAN ENRIQUE FLORES RODRÍGUEZ | \$8,400.00 | | | | \$8,400.00 |

| | | | | | | |
|----------------|---|---------------------|---------------------|--------------------|---------------|---------------------|
| 1123-01-03-035 | JOSE LUIS DOMINGUEZ GUZMAN | \$834.60 | \$834.60 | | | |
| 1123-01-03-036 | LUIS ÁNGEL DE LA COLINA | \$1,819.75 | \$1,819.75 | | | |
| 1123-05 | INSPECTORES | | | | | |
| 1123-05-07 | JESUS CARLOS CARRALES | \$3,608.92 | | \$3,608.92 | | |
| 1130 | DERECHOS A RECIBIR BIENES O SERVICIOS | | | | | |
| 1131 | ANTICIPO A PROVEEDORES POR ADQUISICIÓN DE BIENES Y PRESTACIONES | | | | | |
| 1131-01 | DEPOSITOS EN GARANTIA | \$52,944.80 | | | \$52,944.80 | |
| 1131-02 | PAGOS ANTICIPADOS | | | | \$0.00 | |
| 1131-02-001 | PAGOS ANTICIPADOS | \$125,360.01 | | | \$125,360.01 | |
| 1131-02-002 | HOTELERIA Y SERVICIOS TURISTICOS | \$530.00 | | | \$530.00 | |
| 1131-02-003 | JUAN MANUEL GERARDO CANIZALEZ GARCIA | \$25,000.00 | | | \$25,000.00 | |
| 1131-02-004 | ALGASE SA DE CV | \$4,885.00 | | | \$4,885.00 | |
| 1131-02-005 | JOSE PABLO PEREZ PEÑA | \$4,730.48 | | | \$4,730.48 | |
| 1131-02-006 | AUTELES KALIONCHIZ SA DE CV | \$2,998.80 | | | \$2,998.80 | |
| 1131-02-007 | ESPECIALISTAS EN HOTELERIA ALGE SA DE CV | \$3,668.00 | | | \$3,668.00 | |
| 1131-02-008 | PARAISO PERISUR SA DE CV | \$1,261.40 | | | \$1,261.40 | |
| 1131-02-009 | EDGAR SANCHEZ MACEDA | \$7,656.00 | | | \$7,656.00 | |
| 1131-02-010 | CAMINO REAL MEXICO SA DE CV | \$12,138.00 | | | \$12,138.00 | |
| 1131-02-011 | TURISTICA CADIZ SA DE CV | \$3,808.00 | | | \$3,808.00 | |
| 1131-02-012 | RADIO MOVIL DIPSA SA DE CV | \$2,433.72 | | | \$2,433.72 | |
| 1131-02-013 | OPERADORA FACTORY SA DE CV | \$0.16 | | | \$0.16 | |
| 1131-02-014 | HOTELES Y SERVICIOS CASABLANCA SA DE CV | \$1,947.00 | | | \$1,947.00 | |
| 1131-02-015 | CONSORCIO CUMA SA DE CV | \$2,725.64 | | | \$2,725.64 | |
| 1131-02-016 | BCD TRAVEL SA DE CV | \$2,299.53 | | | \$2,299.53 | |
| 1131-02-017 | GLOMOYAL SA DE CV | \$23,152.44 | | | \$23,152.44 | |
| 1131-02-018 | HOTELERA SALTILLO SA DE CV | \$1,077.00 | | | \$1,077.00 | |
| 1131-02-019 | ELSA IRUEGA DE LA FUENTE | \$6,750.00 | | | \$6,750.00 | |
| 1131-02-020 | INTEGRACION TURISTICAS ROSITA | \$1,756.00 | | | \$1,756.00 | |
| 1131-02-021 | POSADAS DE LATINOAMERICANA SA DE CV | \$3,092.00 | | | \$3,092.00 | |
| 1131-02-022 | ELEAZAR DANIEL VALDES ROMO | \$1,740.00 | | | \$1,740.00 | |
| 1131-02-023 | DEPOSITOS DE RENTAS | \$31,955.00 | | | \$31,955.00 | |
| 1131-02-024 | VALES Y MONEDEROS ELECTRONICOS PUNTO CLAVE SA DE CV | \$127,586.17 | \$127,586.17 | | | |
| 1131-02-025 | SERVICIOS GASOLINEROS DE MEXICO, S.A. DE C.V. | \$20,000.00 | | \$20,000.00 | | |
| TOTALES | | \$785,421.16 | \$130,240.52 | \$24,357.26 | \$0.00 | \$630,823.38 |

Bienes Disponibles para su Transformación o Consumo (inventarios)

- 4) El Instituto no cuenta con saldos en la cuenta de Inventarios.(ESF-04)
- 5) El Instituto no cuenta con saldos en la cuenta de almacén. (ESF-05)

Inversiones Financieras

- 6) El Instituto no cuenta con en la actualidad con Fideicomisos. (ESF-06)
- 7) El Instituto no cuenta con en la actualidad con Inversiones Financieras. (ESF-07)

Bienes Muebles, Inmuebles e Intangibles

- 8) ESF-08

| BIENES MUEBLES E INMUEBLES | | | | | | |
|----------------------------|---|----------------------|----------------------|-----------------|---------------------------------------|--------------------------------|
| CUENTA | NOMBRE DE LA CUENTA | IMPORTE | DPN DEL EJERCICIO | TASAS APLICADAS | CRITERIOS DE APLICACIÓN | CARACTERISTICAS SIGNIFICATIVAS |
| 1230 | BIENES INMUEBLES, INFRAESTRUCTURA Y CONTRATACIÓN EN PROCESO | | | | | |
| 1231 | TERRENOS | 6,906,534.25 | 0.00 | 0% | PARÁMETROS DE ESTIMACIÓN DE VIDA ÚTIL | BUEN ESTADO |
| 1236 | CONSTRUCCIONES EN PROCESO EN BIENES PROPIOS | 954,681.06 | 0.00 | 0% | PARÁMETROS DE ESTIMACIÓN DE VIDA ÚTIL | EN CONSTRUCCIÓN |
| 1240 | BIENES MUEBLES | | | | | |
| 1241 | MOBILIARIO Y EQUIPO DE ADMINISTRACIÓN | 17,516,769.44 | 14,569,452.71 | 10% Y 33.3% | PARÁMETROS DE ESTIMACIÓN DE VIDA ÚTIL | BUEN ESTADO |
| 1242 | MOBILIARIO Y EQUIPO EDUCACIONAL Y RECREATIVO | 34,816.00 | 75,755.07 | 33.30% | PARÁMETROS DE ESTIMACIÓN DE VIDA ÚTIL | BUEN ESTADO |
| 1244 | EQUIPO DE TRANSPORTE | 9,884,259.18 | 7,837,395.24 | 20% | PARÁMETROS DE ESTIMACIÓN DE VIDA ÚTIL | BUEN ESTADO |
| 1246 | MAQUINARIA, OTROS EQUIPOS Y HERRAMIENTAS | 297,493.60 | 239,251.34 | 10% | PARÁMETROS DE ESTIMACIÓN DE VIDA ÚTIL | BUEN ESTADO |
| TOTALES | | 35,594,553.53 | 22,721,854.36 | | | |

- 9) ESF-09

| ACTIVOS INTANGIBLES Y DIFERIDOS | | | | | | | |
|---------------------------------|---------------------|---------|------------|----------------------------|------------------------|------|-----------------|
| CUENTA | NOMBRE DE LA CUENTA | IMPORTE | NATURALEZA | AMORTIZACIÓN DEL EJERCICIO | AMORTIZACIÓN ACUMULADA | TASA | MÉTODO APLICADO |
| 1250 | ACTIVOS INTANGIBLES | | | | | | |

| | | | | | | | |
|-------------|----------------|------------------|----------|------|------|----|---------|
| 1250-01 | INTANGIBLES | 6,026.20 | LICENCIA | 0.00 | 0.00 | 0% | DIRECTO |
| 1251 | SOFTWARE | | | | | | |
| 1251-0-5911 | SOFTWARE | 22,699.22 | LICENCIA | 0.00 | 0.00 | 0% | DIRECTO |
| 1251-1 | SOFTWARE | 50,267.16 | LICENCIA | 0.00 | 0.00 | 0% | DIRECTO |
| | TOTALES | 78,992.58 | | | | | |

Estimaciones y Deterioros

10) El Instituto no cuenta con saldo en las Cuentas de estimaciones por pérdida o deterioro de activos circulantes. (ESF-10)

11) El Instituto no cuenta con saldo en la cuenta de otros activos. (ESF-11)

Pasivo

1) ESF-01

| CUENTA | NOMBRE DE LA CUENTA | IMPORTE | A 90 DÍAS | A 180 DÍAS | A 365 DÍAS | MÁS 365 DÍAS | FACTIBILIDAD DE PAGO |
|---------------|--|------------|------------|------------|------------|--------------|-------------------------------------|
| 2112 | PROVEEDORES POR PAGAR A CORTO PLAZO | | | | | | |
| 2112-0-000004 | AGUAS DE SALTILLO S.A. DE C.V. | 8,091.92 | 8,091.92 | | | | PENDIENTES PROCESOS ADMINISTRATIVOS |
| 2112-0-000012 | AUTOMOTORES COAHUILENSES, S.A. DE C.V. | 296.36 | | | | 296.36 | PENDIENTES PROCESOS ADMINISTRATIVOS |
| 2112-0-000046 | COMUNICACIONES NEXTEL DE MEXICO SA DE CV | 13,170.21 | 13,170.21 | | | | PENDIENTES PROCESOS ADMINISTRATIVOS |
| 2112-0-000096 | GABRIELA JIMENEZ LÓPEZ | 71,659.00 | 71,659.00 | | | | PENDIENTES PROCESOS ADMINISTRATIVOS |
| 2112-0-000187 | MARIA EUGENIA GONZÁLEZ CUELLAR | 3,654.00 | 3,654.00 | | | | PENDIENTES PROCESOS ADMINISTRATIVOS |
| 2112-0-000187 | RADIOMÓVIL DIPSA SA DE CV | 51,675.00 | 51,675.00 | | | | PENDIENTES PROCESOS ADMINISTRATIVOS |
| 2112-0-000300 | TERESITA ACOSTA DE LA ROSA | 139,336.41 | | | | 139,336.41 | PENDIENTES PROCESOS ADMINISTRATIVOS |
| 2112-0-000369 | SERVICIOS GASOLINEROS DE MÉXICO SA DE CV | 2,740.60 | 2,740.60 | | | | PENDIENTES PROCESOS ADMINISTRATIVOS |
| 2112-0-000457 | COMISION FEDERAL DE ELECTRICIDAD | 16,913.47 | 16,913.47 | | | | PENDIENTES PROCESOS ADMINISTRATIVOS |
| 2112-0-000480 | XM COMUNICACIÓN SC | 176,902.23 | 176,902.23 | | | | PENDIENTES PROCESOS ADMINISTRATIVOS |
| 2112-0-000516 | RAUL ALEJANDRO RIVERA SOLIS | 30,000.00 | 30,000.00 | | | | PENDIENTES PROCESOS |

| | | | | | | | |
|-----------------|---|--------------|--------------|--|--|------------|---|
| | | | | | | | ADMINISTRATIVOS |
| 2112-0-000554 | FLORINDA G BOONE PRIETO | 13,572.00 | 13,572.00 | | | | PENDIENTES PROCESOS ADMINISTRATIVOS |
| 2112-0-000724 | LUISA MARIA ARAGÓN RODRÍGUEZ | 30,002.24 | 30,002.24 | | | | PENDIENTES PROCESOS ADMINISTRATIVOS |
| 2112-1 | DEUDAS POR ADQUISICIÓN DE BIENES Y CONTRATACIÓN DE SERVICIOS POR PAGAR A CP | | | | | | |
| 2112-1-007 | JORGE ALBERTO JÍMENEZ FLORES | 4,843.90 | | | | 4,843.90 | PENDIENTES PROCESOS ADMINISTRATIVOS |
| 2113 | CONTRATISTAS POR OBRAS PÚBLICAS POR PAGAR A CORTO PLAZO | | | | | | |
| 2113-000692 | URBANIZACIONES DEURSA, S.A. DE C.V. | 258,681.06 | 258,681.06 | | | | PENDIENTES PROCESOS ADMINISTRATIVOS |
| 2115 | TRANSFERENCIAS OTORGADAS POR PAGAR A CORTO PLAZO | | | | | | |
| 2115-4140 | TRANSFERENCIAS OTORGADAS POR PAGAR A CORTO PLAZO | 436,195.17 | | | | 436,195.17 | RECURSOS DISPONIBLES |
| 2117 | RETENCIONES Y CONTRIBUCIONES POR PAGAR A CORTO PLAZO | | | | | | |
| 2117-001 | PENSIONES | | | | | | |
| 2117-001-01 | PENSIONES POR PAGAR APORTACIÓN TRABAJADOR | 38,633.42 | 38,633.42 | | | | RECURSOS DISPONIBLES |
| 2117-001-02 | PRÉSTAMOS PENSIONES RETENIDO | | | | | | |
| 2117-001-02-005 | SANDRA PATRICIA ABASOLI IRACHETA | 793.75 | | | | 793.75 | RECURSOS DISPONIBLES |
| 2117-001-02-011 | MIRNA SOFIA SÁNCHEZ ROBLES | 812.42 | | | | 812.42 | RECURSOS DISPONIBLES |
| 2117-001-02-014 | EDGAR LUCIO SILVA | 1,010.86 | | | | 1,010.86 | RECURSOS DISPONIBLES |
| 2117-001-02-015 | JOSÉ ALBERTO VÉLEZ AGUIRRE | 709.61 | | | | 709.61 | RECURSOS DISPONIBLES |
| 2117-001-02-015 | JAVIER MARTINEZ CARRILLO | 1,474.28 | | | | 1,474.28 | RECURSOS DISPONIBLES |
| 2117-002 | ISSSTE | | | | | | |
| 2117-002-01 | ISSSTE POR PAGAR APORTACIÓN TRABAJADOR | 15,532.04 | | | | 15,532.04 | RECURSOS DISPONIBLES |
| 2117-003 | ISR RETENCIONES POR SUELDOS Y SALARIOS | 1,986,346.90 | 1,986,346.90 | | | | RECURSOS DISPONIBLES |
| 2117-004 | ISR RETENCIONES PERSONAS FÍSICAS | | | | | | |
| 2117-004-002 | LUIS EFREN RIOS VEGA | 2,381.04 | | | | 2,381.04 | PENDIENTES PROCESOS ADMINISTRATIVOS |
| 2117-004-003 | ING. JOSÉ LUIS VALDÉS ROVELO | 16,473.97 | | | | 16,473.97 | PENDIENTES PROCESOS ADMINISTRATIVOS |
| 2117-004-005 | MARCO TREJO RODRÍGUEZ | 500 | | | | 500 | PENDIENTES PROCESOS ADMINISTRATIVOS |
| 2117-004-006 | LUIS GERARDO GOVEA SIFUENTES | 3,000.00 | | | | 3,000.00 | PENDIENTES PROCESOS ADMINISTRATIVOS |
| 2117-004-007 | JUAN CARLSO PEREZ PACHECO | 924 | | | | 924 | PENDIENTES PROCESOS |

| | | | | | | | |
|--------------|---|------------|------------|--|--|------------|---|
| | | | | | | | ADMINISTRATIVOS |
| 2117-004-009 | JOSÉ RICARDO MARTÍNEZ ORTEGÓN | 1,428.57 | | | | 1,428.57 | PENDIENTES PROCESOS ADMINISTRATIVOS |
| 2117-004-010 | OSCAR POPE RODRÍGUEZ | 585 | | | | 585 | PENDIENTES PROCESOS ADMINISTRATIVOS |
| 2117-004-035 | ISR RETENCIONES HONORARIOS Y ARRENDAMIENTOS | 14,334.82 | 14,334.82 | | | | RECURSOS DISPONIBLES |
| 2117-005 | IVA PERSONAS FÍSICAS | | | | | | |
| 2117-005-001 | ANA GABRIELA SANFELIZ TAPIA | 1,179.20 | | | | 1,179.20 | PENDIENTES PROCESOS ADMINISTRATIVOS |
| 2117-008 | IVA RETENIDO 2011 | 2,848.16 | | | | 2,848.16 | PENDIENTES PROCESOS ADMINISTRATIVOS |
| 2117-009 | IVA POR PAGAR | 4,776.88 | | | | 4,776.88 | PENDIENTES PROCESOS ADMINISTRATIVOS |
| 2117-010 | APORTACIÓN FONDO DE RETIRO | 414,986.94 | | | | 414,986.94 | PENDIENTES PROCESOS ADMINISTRATIVOS |
| 2117-5 | IMPUESTOS SOBRE NÓMINA | 119,674.87 | 119,674.87 | | | | |
| 2119 | OTRAS CUENTAS POR PAGAR A CORTO PLAZO | | | | | | |
| 2119-01 | PARTIDOS POLÍTICOS | | | | | | |
| 2119-01-001 | PARTIDO ACCIÓN NACIONAL | 12,863.53 | 12,863.53 | | | | RECURSOS DISPONIBLES |
| 2119-01-002 | PARTIDO REVOLUCIONARIO INSTITUCIONAL | 231,723.35 | 231,723.35 | | | | RECURSOS DISPONIBLES |
| 2119-01-007 | PARTIDO PROGRESISTA DE COAHUILA | 2,126.10 | 2,126.10 | | | | RECURSOS DISPONIBLES |
| 2119-02 | ACREEDORES DIVERSOS | | | | | | |
| 2119-02-001 | VARIOS | 99,348.98 | | | | 99,348.98 | PENDIENTES PROCESOS ADMINISTRATIVOS |
| 2119-02-002 | INSTITUTO ELECTORAL DE ZACATECAS | 11,067.00 | | | | 11,067.00 | PENDIENTES PROCESOS ADMINISTRATIVOS |
| 2119-02-005 | VIAJES SALTIMEX DEL NORTE, S.A. DE C.V. | 400 | | | | 400 | PENDIENTES PROCESOS ADMINISTRATIVOS |
| 2119-02-006 | CATHERINE JANE ANDREWS | 5,000.00 | | | | 5,000.00 | PENDIENTES PROCESOS ADMINISTRATIVOS |
| 2119-02-007 | MANUEL FRAUSTRO RODRÍGUEZ | 853.33 | | | | 853.33 | PENDIENTES PROCESOS ADMINISTRATIVOS |
| 2119-02-008 | LILIANA ELENA GUERRERO OROZCO | 8,413.84 | 8,413.84 | | | | RECURSOS DISPONIBLES |
| 2119-03 | FONDO DE AHORRO | | | | | | |
| 2119-03-002 | PERSONAL ADMINISTRATIVO | 99,116.31 | | | | 99,116.31 | PENDIENTES PROCESOS ADMINISTRATIVOS |
| 2119-03-003 | EVENTUAL AUX. ADMINISTRATIVO | 8,272.25 | | | | 8,272.25 | PENDIENTES PROCESOS ADMINISTRATIVOS |

| | | | | | | | | |
|----------------|-------------------------------------|---------------------|---------------------|-------------------|-------------------|-------------------|-------------------------------------|--|
| 2119-004 | FONDO DE SEPARACIÓN INDIVIDUALIZADA | | | | | | | |
| 2119-04-001 | EJERCICIOS ANTERIORES | 71,243.60 | | | | 71,243.60 | PENDIENTES PROCESOS ADMINISTRATIVOS | |
| 2119-06 | SUELDOS POR PAGAR | 145,301.60 | | 145,301.60 | | | RECURSOS DISPONIBLES | |
| 2120 | DOCUMENTOS POR PAGAR A CORTO PLAZO | 9,963.35 | | | | 9,963.35 | PENDIENTES PROCESOS ADMINISTRATIVOS | |
| TOTALES | | 4,591,833.64 | 3,091,178.56 | 145,301.60 | 456,528.13 | 898,825.25 | | |

- 2) El Instituto no cuenta con saldo en la cuenta de Fondos de bienes de terceros en su administración y/o garantía a corto. ESF-02
- 3) El Instituto no cuenta con saldo en las cuentas de pasivo diferido. ESF-03

II) Notas al Estado de Actividades

Ingresos de Gestión

1) ERA-01

| CUENTA | NOMBRE DE LA CUENTA | MONTO | CARACTERISTICAS SIGNIFICATIVAS |
|--------|---|-----------------|---|
| 4221 | TRANSFERENCIAS INTERNAS Y ASIGNACIONES AL SECTOR PÚBLICO (ODRINARIAS) | \$36,430,231.73 | ASIGNACIONES CUARTO TRIMESTRE POR PARTE DE SECRETARIA DE FINANZAS |
| 4169 | APROVECHAMIENTOS TIPO CORRIENTE | \$898,732.34 | AHORROS DE IMPUESTOS |

2) ERA-02

| CUENTA | NOMBRE DE LA CUENTA | TIPO | MONTO | NATURALEZA | CARACTERISTICAS SIGNIFICATIVAS |
|--------|------------------------------------|----------------------|------------|------------|--------------------------------|
| 4311 | OTROS INGRESOS Y BENEFICIOS | INGRESOS FINANCIEROS | \$ 6.49 | ACREEDORA | INTERESES BANCARIOS GANADOS |
| 4399 | OTROS INGRESOS Y BENEFICIOS VARIOS | VARIOS | \$9,314.00 | ACREEDORA | OTROS INGRESOS |

Gastos y Otras Pérdidas

1) ERA-01

| CUENTA | NOMBRE DE LA CUENTA | IMPORTE |
|--------|---|----------------|
| 5000 | GASTOS Y OTRAS PÉRDIDAS | |
| 5100 | GASTOS DE FUNCIONAMIENTO | |
| 5110 | SERVICIOS PERSONALES | |
| 5111 | REMUNERACIONES AL PERSONAL DE CARÁCTER PERMANENTE | \$2,860,159.94 |
| 5112 | REMUNERACIONES AL PERSONAL DE CARÁCTER TRANSITORIO | \$994,286.00 |
| 5113 | REMUNERACIONES ADICIONALES Y ESPECIALES | \$8,851,424.42 |
| 5114 | SEGURIDAD SOCIAL | \$659,704.35 |
| 5115 | OTRAS PRESTACIONES SOCIALES Y ECONÓMICAS | \$7,244,857.59 |
| 5120 | MATERIALES Y SUMINISTROS | |
| 5121 | MATERIALES DE ADMINISTRACIÓN, EMISIÓN DE DOCUMENTOS | \$387,732.71 |
| 5122 | ALIMENTOS Y UTENSILIOS | \$107,245.22 |
| 5123 | MATERIAS PRIMAS Y MATERIALES DE PRODUCCIÓN Y COMERCIALIZACIÓN | \$0.00 |
| 5124 | MATERIALES Y ARTÍCULOS DE CONSTRUCCIÓN Y DE REPARACIÓN | \$0.00 |
| 5125 | PRODUCTOS QUÍMICOS, FARMACÉUTICOS Y DE LABORATORIO | \$0.00 |
| 5126 | COMBUSTIBLES, LUBRICANTES Y ADITIVOS | \$332,403.87 |
| 5127 | VESTUARIO, BLANCOS, PRENDAS DE PROTECCIÓN Y ARTÍCULO DEPORTIVOS | \$0.00 |
| 5129 | HERRAMIENTAS, REFACCIONES Y ACCESORIOS MENORES | \$68,197.53 |
| 5130 | SERVICIOS GENERALES | |
| 5131 | SERVICIOS BÁSICOS | \$563,151.88 |
| 5132 | SERVICIOS DE ARRENDAMIENTO | \$357,639.55 |
| 5133 | SERVICIOS PROFESIONALES, CIENTÍFICOS Y TÉCNICOS Y OTROS SERVICIOS | \$3,469,164.41 |
| 5134 | SERVICIOS FINANCIEROS, BANCARIOS Y COMERCIALES | \$3,029.84 |

| | | |
|----------------|--|------------------------|
| 5135 | SERVICIOS DE INSTALACIÓN, REPARACIÓN, MANTENIMIENTO Y CONSERVACIÓN | \$473,913.65 |
| 5136 | SERVICIOS DE COMUNICACIÓN SOCIAL Y PUBLICIDAD | \$663,505.89 |
| 5137 | SERVICIOS DE TRASLADO Y VIÁTICOS | \$273,785.77 |
| 5138 | SERVICIOS OFICIALES | \$371,437.67 |
| 5139 | OTROS SERVICIOS GENERALES | \$312,696.87 |
| 5200 | TRANSFERENCIAS, ASIGNACIONES, SUBSIDIOS Y OTROS AYUDAS | |
| 5210 | TRANSFERENCIAS INTERNAS Y ASIGNACIONES AL SECTOR PÚBLICO | \$15,007,231.13 |
| 5510 | ESTIMACIONES, DEPRECIACIONES, DETERIOROS, OBSOLENCIAS Y AMORTIZACIONES | \$2,833,366.15 |
| TOTALES | | \$45,834,934.44 |

III) Notas al Estado de Variación en la Hacienda Pública

- 1) El Instituto no cuenta con saldo en la cuenta de patrimonio contribuido.
- 2) VHP-02

| CUENTA | NOMBRE DE LA CUENTA | SALDO INICIAL | SALDO FINAL | MODIFICACIÓN |
|----------|--------------------------------------|----------------|----------------|--------------|
| 3000 | HACIENDA PÚBLICA/PATRIMONIO | 52,384,949.80 | 52,374,278.96 | 10,670.84 |
| 3200 | HACIENDA PÚBLICA/PATRIMONIO GENERADO | 16,678,073.79 | 16,613,881.95 | 64,191.84 |
| 3220 | RESULTADO DE EJERCICIOS ANTERIORES | 16,678,073.79 | 16,613,881.95 | 64,191.84 |
| 3220-001 | REMANENTE DEL EJERCICIO 2008 | 4,219.36 | 4,219.36 | 0.00 |
| 3220-002 | REMANENTE DEL EJERCICIO 2009 | 3,774,495.34 | 3,740,135.89 | 34,359.45 |
| 3220-003 | REMANENTE DEL EJERCICIO 2010 | -20,111,882.93 | -20,141,867.02 | 29,984.09 |
| 3220-004 | REMANENTE DEL EJERCICIO 2011 | 10,067,252.76 | 10,067,252.76 | 0.00 |
| 3220-005 | REMANENTE DEL EJERCICIO 2012 | 4,836,380.07 | 4,836,380.07 | 0.00 |
| 3220-006 | REMANENTE DEL EJERCICIO 2013 | 1,064,408.92 | 1,063,906.27 | 502.65 |
| 3220-007 | REMANENTE DEL EJERCICIO | 17,043,200.27 | 17,043,854.62 | -654.35 |

IV) Notas al Estado de Flujo de Efectivo

Efectivo y equivalentes

- 1) EFE-01

| CUENTA | NOMBRE DE LA CUENTA | AL 31/12/2014 | AL 30/09/2014 |
|---------|---------------------|---------------|---------------|
| 1112 | BANCOS/TESORERIA | 13,153,720.63 | 16,606,181.01 |
| 1112-01 | BANCOMER | 472,468.96 | 890,536.78 |
| 1112-02 | BANORTE | 9,178,292.53 | 6,781,842.67 |
| 1112-04 | SCOTIABANK | 3,502,959.14 | 8,933,801.56 |

2) EFE-02

| CUENTA | NOMBRE DE LA CUENTA | MONTO |
|--------|--|------------|
| 1230 | BIENES INMUEBLES, INFRAESTRUCTURA Y CONTRUCCIONES EN PROCESO | |
| 1236 | CONTRUCCIONES EN PROCESO EN BIENES PROPIOS | 258,681.06 |
| 1240 | BIENES MUEBLES | |
| 1241 | MOBILIARIO Y EQUIPO DE ADMINISTRACIÓN | 2,494.00 |
| 1250 | ACTIVOS INTANGIBLES | |
| 1251 | SOFTWARE | 6,026.20 |

3) EFE-03

| CONCEPTO | dic-14 | sept-14 |
|---|--------|---------|
| AHORRO/DESAHORRO ANTES DE RUBROS EXTRAORDINARIOS | 0.00 | 0.00 |
| MOVIMIENTOS DE PARTIDAS (O RUBROS) QUE NO AFECTAN AL EFECTIVO | 0.00 | 0.00 |
| DEPRECIACIÓN | 0.00 | 0.00 |
| ARMORTIZACIÓN | 0.00 | 0.00 |
| INCREMENTOS EN LAS PROVISIONES | 0.00 | 0.00 |
| INCREMENTO EN INVERSIONES POR REVALUACIÓN | 0.00 | 0.00 |
| GANANCIA/PÉRDIDA EN VENTA DE PROPIEDAD, PLANTA Y EQUIPO | 0.00 | 0.00 |
| INCREMENTO EN CUENTAS POR COBRAR | 0.00 | 0.00 |
| PARTIDAS EXTRAORDINARIAS | 0.00 | 0.00 |

IV Conciliación entre los ingresos presupuestarios y contables, así como entre los egresos presupuestarios y los gastos contables

Ingresos Presupuestarios y Contables

Instituto Electoral y de Participación Ciudadana de Coahuila
Conciliación entre los Ingresos Presupuestarios y Contables
Correspondiente del 01 de Octubre de 2014 al 31 de Diciembre de 2014

| | | |
|--|----------|----------------|
| 1. Ingresos Presupuestarios | | 307,885,597.80 |
| 2. Más ingresos contables no presupuestarios | | 0.00 |
| Incremento por variación de Inventarios | 0.00 | |
| Disminución del exceso de estimaciones por pérdida o deterioro u obsolescencia | 0.00 | |
| Disminución del exceso de provisiones | 0.00 | |
| Otros ingresos y beneficios varios | 9,344.13 | |
| Otros ingresos contables no presupuestarios | 0.00 | |
| 3. Menos ingresos presupuestarios no contables | | 0.00 |
| Productos de capital | 0.00 | |
| Aprovechamientos capital | 0.00 | |
| Ingresos derivados de financiamiento | 0.00 | |
| Otros Ingresos presupuestarios no contables | 0.00 | |
| 4. Ingresos Contables (4 = 1 + 2 - 3) | | 307,894,941.93 |

Egresos Presupuestarios y Gastos Contables

Instituto Electoral y de Participación Ciudadana de Coahuila
Conciliación entre los Egresos Presupuestarios y los Gastos Contables
Correspondiente del 01 de Octubre de 2014 al 31 de Diciembre de 2014

| | | |
|---|-----------|----------------|
| 1. Total de egresos (presupuestarios) | | 300,748,175.91 |
| 2. Menos egresos presupuestarios no contables | | 1,387,292.14 |
| Mobiliario y equipo de administración | 65,552.85 | |
| Mobiliario y equipo educacional y recreativo | 34,816.01 | |

| | | |
|--|--------------|---------------------|
| Equipo e instrumental médico y de laboratorio | 0.00 | |
| Vehículos y equipo de transporte | 0.00 | |
| Equipo de Defensa y seguridad | 0.00 | |
| Maquinaria, otros equipos y herramientas | 297,493.60 | |
| Activos Biológicos | 0.00 | |
| Bienes inmuebles | 0.00 | |
| Activos intangibles | 34,751.62 | |
| Obra Pública en bienes propios | 954,681.06 | |
| Acciones y participaciones de capital | 0.00 | |
| Compra de títulos y valores | 0.00 | |
| Inversiones en fideicomisos, mandatos y otros análogos | 0.00 | |
| Provisiones para contingencias y otras erogaciones especiales | 0.00 | |
| Amortización de la deuda pública | 0.00 | |
| Adeudos de ejercicios fiscales anteriores (ADEFAS) | 0.00 | |
| Otros Ingresos Presupuestales No Contables | 0.00 | |
| 3. Más gastos contables no presupuestales | | 2,833,725.45 |
| Estimaciones, depreciaciones, deterioros, obsolescencia y amortizaciones | 2,833,366.15 | |
| Provisiones | 0.00 | |
| Disminución de inventarios | 0.00 | |

| | |
|---|--------|
| Aumento por insuficiencia de estimaciones por pérdida o deterioro u obsolescencia | 0.00 |
| Aumento por insuficiencia de provisiones | 0.00 |
| Otros Gastos | 359.30 |
| Otros Egresos Presupuestales No Contables | 0.00 |

4. Total de Gasto Contable (4 = 1 - 2 + 3)

302,194,606.22

Bajo protesta de decir verdad declaramos que los Estados Financieros y sus Notas son razonablemente correctos y son responsabilidad del emisor

 Autoriza
 LIC. JESÚS ALBERTO LEOPOLDO LARA ESCALANTE
 PRESIDENTE DEL CONSEJO

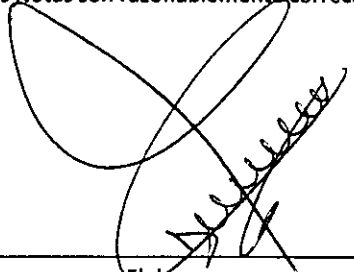
 Elabora
 C.P. DINORA ABIGAIL ALVAREZ PADILLA
 ENCARGADA DE CONTABILIDAD



Instituto Electoral y de Participación Ciudadana de Coahuila

Notas a los Estados Financieros

b) Notas de Memoria

Cuentas de Orden Contables y Presupuestarias

Contables

El Instituto no cuenta con saldo en las cuentas de orden contables

Presupuestarias

| INGRESOS | | |
|-----------------|--|----------------|
| CUENTA | NOMBRE | MONTO |
| 8.1.1 | LEY DE INGRESOS ESTIMADA | 291,620,411.00 |
| 8.1.2 | LEY DE INGRESOS POR EJECUTAR | 411.00 |
| 8.1.3 | MODIFICACIONES A LA LEY DE INGRESOS ESTIMADA | 16,265,597.80 |
| 8.1.4 | LEY DE INGRESOS DEVENGADA | 307,885,597.80 |
| 8.1.5 | LEY DE INGRESOS RECAUDADA | 307,885,597.80 |

| EGRESOS | | |
|----------------|---|----------------|
| CUENTA | NOMBRE | MONTO |
| 8.2.1 | PRESUPUESTO DE EGRESOS APROBADO | 291,620,424.43 |
| 8.2.2 | PRESUPUESTO DE EGRESOS POR EJERCER | 7,146,766.02 |
| 8.2.3 | MODIFICACIONES AL PRESUPUESTO DE EGRESOS APROBADO | 16,274,517.50 |
| 8.2.4 | PRESUPUESTO DE EGRESOS COMPROMETIDO | 300,748,175.91 |
| 8.2.5 | PRESUPUESTO DE EGRESOS DEVENGADO | 300,748,175.91 |
| 8.2.6 | PRESUPUESTO DE EGRESOS EJERCICIDO | 300,311,980.74 |
| 8.2.7 | PRESUPUESTO DE EGRESOS PAGADO | 299,426,938.40 |

Bajo protesta de decir verdad declaramos que los Estados Financieros y sus Notas son razonablemente correctos y responsabilidad del emisor



Autoriza
LIC. JESUS ALBERTO LEOPOLDO LARA ESCALANTE
PRESIDENTE DEL CONSEJO

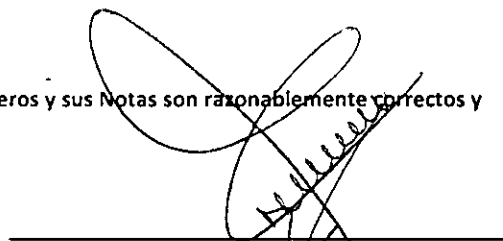

Elabora
C.P. DINORA ABIGAIL ALVAREZ PADILLA
ENCARGADA DE CONTABILIDAD



Instituto Electoral y de Participación Ciudadana de Coahuila

Notas a los Estados Financieros

c) Notas de Gestión Administrativa

1. Introducción

Con fecha 13 de octubre de 2001 se publicó en el Periódico Oficial del Estado la reforma del artículo 27, fracción III, de la Constitución Política del Estado de Coahuila de Zaragoza, mediante la cual se crea el Instituto Electoral y de Participación Ciudadana de Coahuila, como un organismo público autónomo, dotado de personalidad jurídica y patrimonio propio, encargado de la organización de las elecciones locales, dicho artículo fue posteriormente reformado, encerrándose la actividad del organismo electoral, referido en el numeral 5, de la citada disposición constitucional.

El día 30 de junio de 2010, entró en vigor el Código Electoral del Estado de Coahuila de Zaragoza, estableciendo en su artículo 68 que el Instituto tendrá por objeto, entre otras cosas, a contribuir al desarrollo de la vida democrática; vigilar el cumplimiento de las disposiciones constitucionales y legales en materia electoral y de participación y organización ciudadana; así como garantizar que los órganos del Instituto cumplan con los principios de constitucionalidad, legalidad, certeza, independencia, imparcialidad y objetividad; garantizar la celebración libre, auténtica y periódica de las elecciones; Promover, fomentar y preservar el ejercicio de los derechos político-electorales de los ciudadanos y vigilar el cumplimiento de sus deberes según lo dispone el numeral citado, y para ello, es necesario llevar a cabo la promoción del voto y realizar la difusión de la educación cívica y la cultura democrática y no solo preservar la participación ciudadana, sino también aumentarla, y con ello tener los elementos necesarios y sobre todo oportunos para ofrecer esa garantía que el Código Electoral establece.

Que de conformidad con los artículos 68, 69 y 70 del Código Electoral, el Instituto Electoral es un Organismo público autónomo, independiente en sus decisiones y funcionamiento y profesional en su desempeño, dotado de personalidad jurídica y patrimonio propio, de acuerdo a lo establecido en la Constitución Política del Estado, del Código Electoral y demás disposiciones aplicables. Que entre otros objetivos, tiene el de contribuir al desarrollo de la vida democrática, promover, fomentar y preservar el fortalecimiento de los partidos políticos en el Estado, garantizar la celebración libre, auténtica y periódica de las elecciones para renovar a los integrantes de los Poderes Legislativo y Ejecutivo, así como de los Ayuntamientos del Estado, velar por la libertad, autenticidad y efectividad del sufragio popular, así como llevar a cabo la promoción del voto y

coadyuvar a la difusión de la educación cívica y la cultura democrática y preservar la participación ciudadana.

Que el artículo 69 numeral 1 del Código Electoral del Estado de Coahuila establece, que el Instituto es un organismo público autónomo, independiente en sus decisiones y funcionamiento y profesional en su desempeño, dotado de personalidad jurídica y patrimonio propio, de acuerdo a lo establecido en la Constitución Política del Estado, el Código Electoral y demás disposiciones aplicables. Y así mismo, el numeral 68, del citado Código estipula que el Instituto tendrá por objeto, entre otras cosas, a contribuir al desarrollo de la vida democrática; vigilar el cumplimiento de las disposiciones constitucionales y legales en materia electoral y de participación y organización ciudadana; así como garantizar que los órganos del Instituto cumplan con los principios de constitucionalidad, legalidad, certeza, independencia, imparcialidad y objetividad; garantizar la celebración libre, auténtica y periódica de las elecciones; Promover, fomentar y preservar el ejercicio de los derechos político-electorales de los ciudadanos y vigilar el cumplimiento de sus deberes según lo dispone el numeral citado, y para ello, es necesario llevar a cabo la promoción del voto y realizar la difusión de la educación cívica y la cultura democrática

2. Panorama Económico y Financiero

El Instituto percibe como ingresos el presupuesto que le otorga el Estado, previamente autorizado por el Congreso del Estado.

3. Autorización e Historia

- a) **Fecha de creación del ente:** 13 de Octubre de 2001.
- b) **Principales cambios en su estructura:** El día 30 de junio de 2010, que entró en vigor el Código Electoral del Estado de Coahuila de Zaragoza, se creó el órgano de control interno del Instituto que tendría a su cargo la fiscalización de los ingresos y egresos del mismo; en el ejercicio de sus atribuciones estará dotada de autonomía técnica y de gestión para decidir sobre su funcionamiento y resoluciones.

4. Organización y Objeto Social

a) Objeto Social:

- a) Contribuir al desarrollo de la vida democrática;
- b) Promover, fomentar y preservar el fortalecimiento del régimen de partidos políticos en el Estado;
- c) Promover, fomentar y preservar el ejercicio de los derechos político-electorales de los ciudadanos y vigilar el cumplimiento de sus deberes;
- d) Garantizar la celebración libre, auténtica y periódica de las elecciones para renovar a los integrantes de los Poderes Legislativo y Ejecutivo, así como de los Ayuntamientos del Estado;
- e) Velar por la libertad, autenticidad y efectividad del sufragio popular;

- f) Llevar a cabo la promoción del voto y coadyuvar a la difusión de la educación cívica y la cultura democrática;
 - g) Verificar los compromisos de campaña en los términos del presente Código.
 - h) Promover, fomentar y preservar la participación ciudadana,
 - i) Verificar el cumplimiento de los requisitos establecidos para el ejercicio del derecho de iniciativa popular, en lo que se refiere exclusivamente a la validación del número e identidad de los ciudadanos requeridos.
- b) **Principal Actividad:** Preparar, organizar, desarrollar, vigilar y validar el proceso electoral, de los procedimientos del plebiscito, del referendo, de la iniciativa popular y la salvaguarda del sistema de partidos.
- c) **Ejercicio Fiscal:** Del 01 de Enero de 2014 al 31 de Diciembre de 2014.
- d) **Régimen Jurídico:** Persona Moral sin Fines de Lucro, organismo público autónomo, dotado de personalidad jurídica y patrimonio propio.
- e) **Consideraciones Fiscales del Ente:** El Instituto esta obligado a por ISR retenciones por salarios, ISR retenciones por asimilados a salarios, ISR retenciones por servicios profesionales, ISR retenciones por cuenta de terceros o retenciones por arrendamiento de inmuebles; el pago del impuesto sobre nómina; y el pago de las cuotas del ISSSTE y de Pensiones del Estado.
- f) **Estructura Organización Básica:**

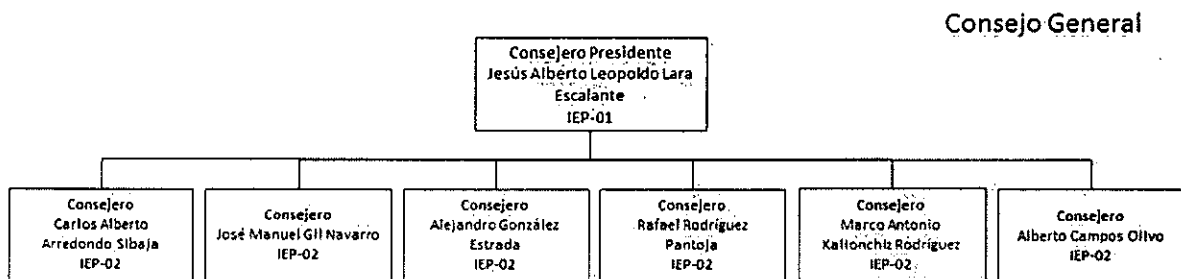



Staff de Presidencia

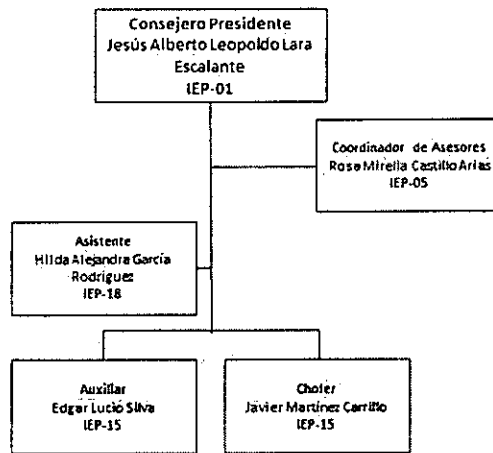

Organigrama Institucional

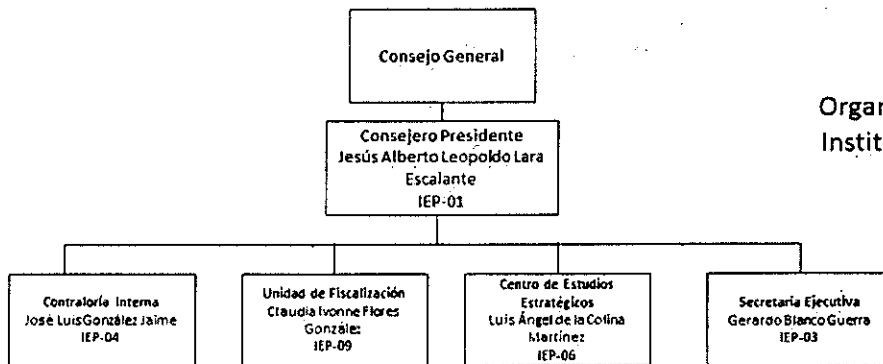

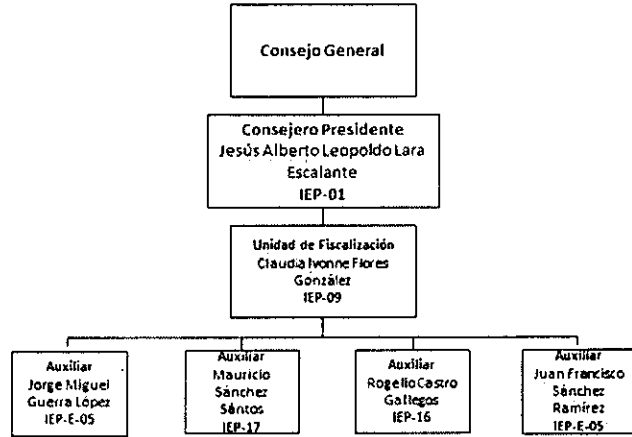

Unidad de Fiscalización

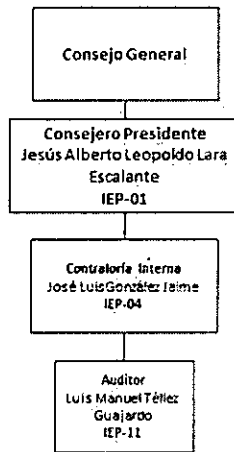

Contraloría Interna

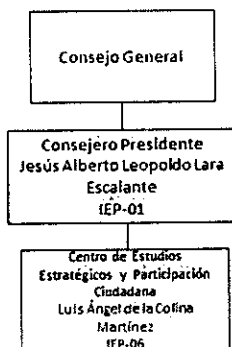

Centro de Estudios Estratégicos En Materia Electoral Y de Participación Ciudadana

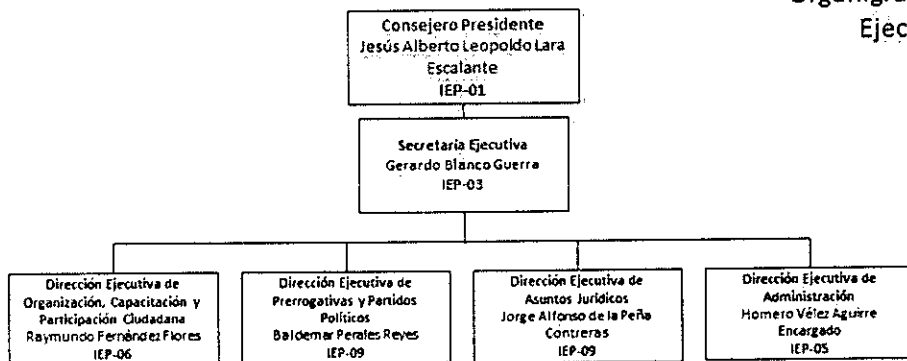

Organigrama General Ejecutivo



Staff del
Secretaría Ejecutiva

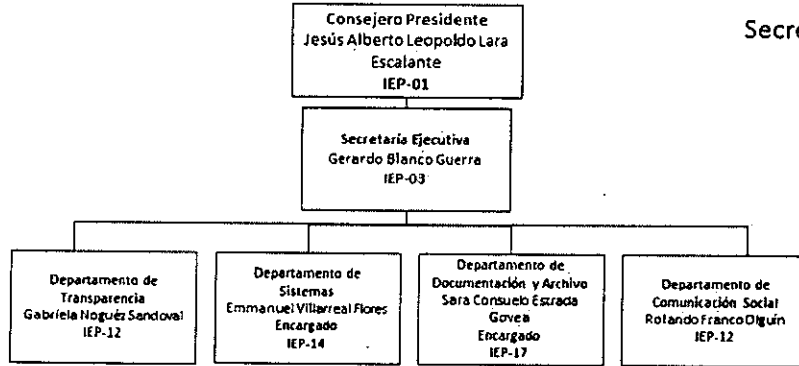

Departamento de
Acceso a la
Información
Pública

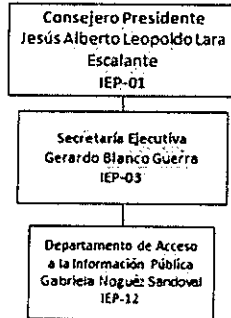

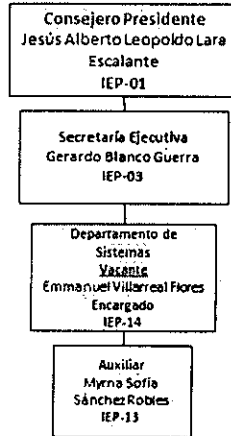

Departamento de Sistemas

*** Nota:**

Requisitos para la Vacante de Jefe de Departamento de Sistemas que cumpla con el art. 8 del Reglamento Interior del Instituto Electoral y de Participación Ciudadana de Coahuila.

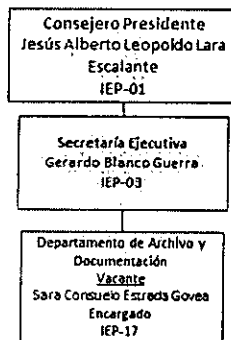

Departamento de Documentación y Archivos

*** Nota:**

Requisitos para la Vacante de Jefe del Departamento de Archivo y Documentación que cumpla con el art. 8 del Reglamento Interior del Instituto Electoral y de Participación Ciudadana de Coahuila.

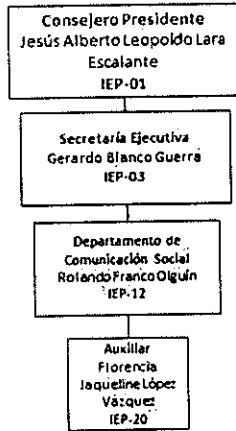

Departamento de
Comunicación
Social

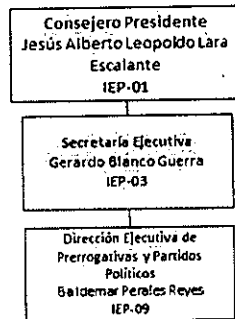

Dirección Ejecutiva
de Prerogativas y
Partidos Políticos

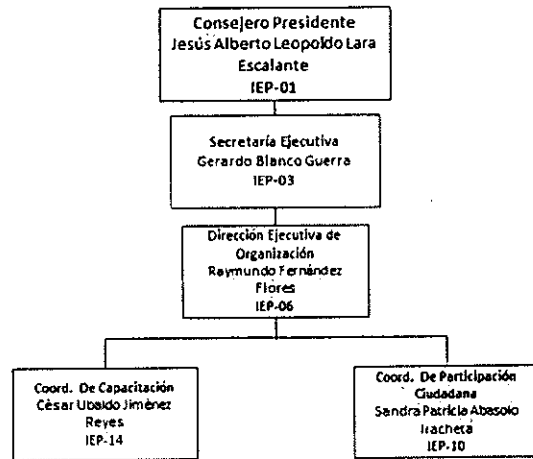

Dirección Ejecutiva
de Organización,
Capacitación Y
Participación
Ciudadana

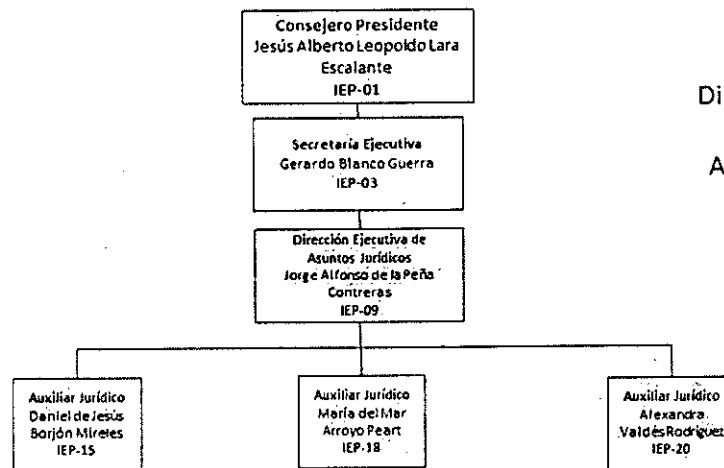

Dirección Ejecutiva
de
Asuntos Jurídicos.

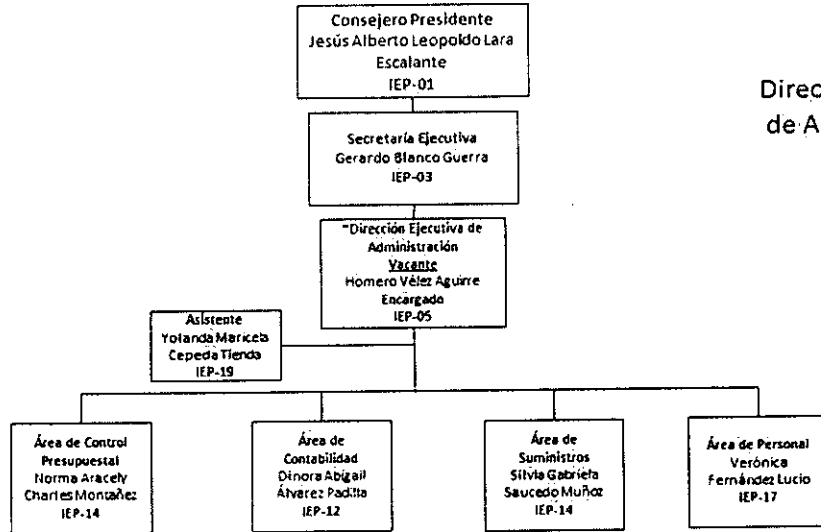

Dirección Ejecutiva de Administración

* Nota:

Requisitos para la Vacante de Director Ejecutivo de Administración que cumpla con el art. 90 numeral 1 del Código Electoral del Estado de Coahuila de Zaragoza

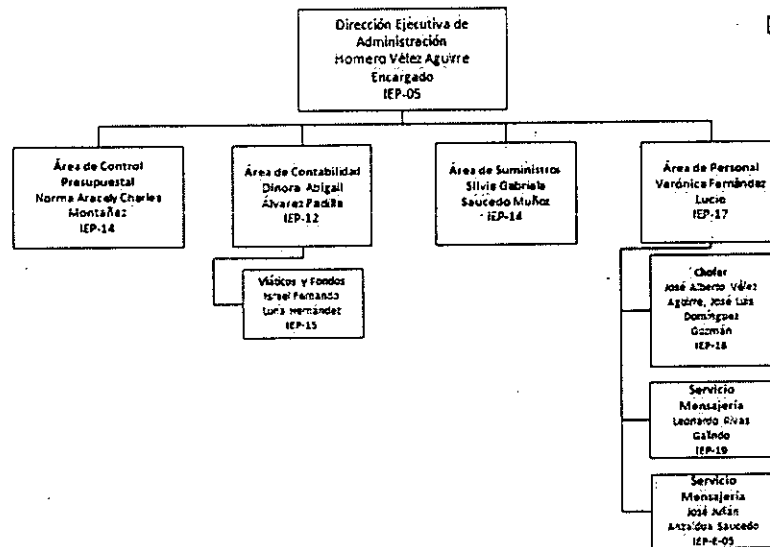

Dirección Ejecutiva de Administración

- g) Fideicomisos, mandatos y análogos de los cuales es fideicomitente o fideicomisario:
El Instituto no cuenta con ninguna figura de las mencionadas con anterioridad.

5. Bases de Preparación de los Estados Financieros

- Se ha observado la normatividad emitida por el CONAC y las disposiciones legales aplicables.
- Los estados financieros se preparan sobre la base del valor histórico original, conforme a políticas contables de las entidades gubernamentales del Estado. No reconocen los

efectos de la inflación en la información financiera, de acuerdo a las Normas de Información Financiera emitidas por el Consejo Mexicano para la Investigación y Desarrollo de Normas de Información Financiera, ni reconocen como pasivo las obligaciones actuales y futuras a favor de los trabajadores.

- c) Se aplican los postulados básicos emitidos por la CONAC.
- d) **Normatividad Supletoria:** Manual de Contabilidad Gubernamental, Ley de Adquisición Arrendamientos y Contratación de Servicios para el Estado de Coahuila de Zaragoza, Código Electoral del Estado de Coahuila de Zaragoza, Reglamento Interno del Instituto Electoral y de Participación Ciudadana de Coahuila, Presupuesto de Egresos para el ejercicio 2014 del Estado de Coahuila de Zaragoza, entre otros.
- e) Los ingresos y egresos se reconocen y registran como tales en el momento en que se devengan. Sus fondos los recibe de la Secretaría de Finanzas del Gobierno del Estado, de acuerdo al presupuesto aprobado por el Congreso del Estado de Coahuila, mismos que se encuentran identificados como Aportaciones del Estado.
- f)

6. Políticas de Contabilidad Significativas

- a) **Actualización:** A la fecha el Instituto no cuenta con un método para la actualización del valor de los activos, pasivos y Hacienda Pública/ Patrimonio.
- b) **Operaciones con el extranjero:** El Instituto no ha realizado operaciones con el extranjero.
- c) **Método de valuación de la inversión en acciones de compañías subsidiarias no consolidadas y asociadas:** no aplica para el instituto.
- d) **Sistema y método de valuación de inventarios y costo de lo vendido:** no es aplicable para el Instituto toda vez que no cuenta con saldos y movimientos en las cuentas de inventarios.
- e) **Beneficios a empleados:** El Instituto cuenta con un estudio actuarial de la NIF D3 y a 2014 se debe de tener una reserva de \$966,248.00
- f) **Provisiones:** El instituto no cuenta en la actualidad con provisiones.
- g) **Reservas:** El Instituto cuenta en la actualidad con una reserva de \$5,925,207.19 con el objeto de futuras indemnizaciones.
- h) **Cambios en políticas contables y corrección de errores:** El instituto no cuenta con movimientos de este tipo de acuerdo a las Reglas de Registro y Valorización de Patrimonio.
- i) **Reclasificaciones:** El Instituto no cuenta con reclasificaciones.
- j) **Depuración y cancelación de saldos:** El Instituto no cuenta con estos movimientos en la actualidad.

7. Posición en Moneda Extranjera y Protección por Riesgo Cambiario

- a) **Activos en moneda extranjera:** El instituto no cuenta con activos en moneda extranjera.

- b) **Pasivos en moneda extranjera:** El instituto no cuenta con pasivos en moneda extranjera.
- c) **Posición en moneda extranjera:** El instituto no realiza movimientos con moneda extranjera.
- d) **Tipo de cambio:** El instituto no realiza movimientos con moneda extranjera.
- e) **Equivalente en moneda nacional:** El instituto no realiza movimientos con moneda extranjera.

8. Reporte analítico del activo

- a) **Vida útil o porcentajes de depreciación, deterioro o amortización utilizados en los diferentes tipos de activos:** de conformidad con los parámetros de estimación de vida útil emitidos por la CONAC.
- b) **Cambios en el porcentaje de depreciación o valor residual de los activos:** de conformidad con documento de Registro y Valorización de Patrimonio emitido por la CONAC.
- c) **Importe de los gastos capitalizados en el ejercicio, tanto financieros como de investigación y desarrollo:** El Instituto no cuenta con saldo en tales cuentas.
- d) **Riesgos por tipo de cambio o tipo de interés de las inversiones financieras:** El instituto no cuenta con inversiones financieras.
- e) **Valor activado en el ejercicio de los bienes construidos por la entidad:** El instituto no cuenta con bienes construidos, solo con obras en proceso.
- f) **Otras circunstancias:** El instituto no cuenta con bienes en garantía, embargos, litigios, títulos de inversión entregados en garantía, deuda pública, etc.
- g) **Desmantelamiento de Activos:** a la fecha el Instituto no cuenta con bajas de activo.
- h) **Administración de los Activos:** El instituto cuenta con el inventario de todos los activos con los que cuenta en la actualidad, para un mejor aprovechamiento.

Principales Variaciones del Activo:

- a) **Inversiones en valores:** el instituto no cuenta con inversiones en valores.
- b) **Patrimonio de Organismos descentralizados de Control Presupuestario Indirecto:** el instituto no cuenta patrimonio de organismos descentralizados.
- c) **Inversiones en empresas de participación mayoritaria:** el instituto no cuenta con inversiones en empresas de participación mayoritaria.
- d) **Inversiones en empresas de participación minoritaria:** el Instituto no cuenta con inversiones en empresas de participación minoritaria.
- e) **Patrimonio de Organismos descentralizados de Control Presupuestario Directo, según corresponda:** el instituto no cuenta patrimonio de organismos descentralizados.

9. Fideicomisos, Mandatos y Análogos

El instituto no cuenta ni con fideicomisos, ni con mandatos, ni con ninguno con naturaleza análoga a los ya mencionados.

10. Reporte de Recaudación

El Instituto no cuenta con recaudación de ingresos propios, únicamente recibe de manera quincenal las ministraciones por parte de la Secretaria de Finanzas del Estado de Coahuila de Zaragoza.

11. Información sobre la Deuda Pública y el Reporte Analítico de la Deuda

El Instituto no cuenta con Deuda Pública.

12. Calificaciones Otorgadas

El instituto no cuenta con transacciones crediticias, por tal motivo no ha sido sujeto a alguna calificación.

13. Proceso de Mejora

- a) Principales Políticas de control interno: aplicar la normatividad interna y las leyes aplicables para el mejor control de los egresos.
- b) Medidas de desempeño financiero, metas y alcance: Presupuesto Basado en Resultados (http://www.iepcc.org.mx/Armonizacion%20Contable/II/PRESUPUESTO_BASADO_RESULTADOS_2014.pdf)

14. Información por Segmentos

Por el momento el Instituto no ha presentado información segmentada.

15. Eventos Posteriores al Cierre

El Instituto no cuenta con eventos posteriores al cierre.

16. Partes relacionadas

El Instituto no cuenta con partes relacionadas.

17. Responsabilidad sobre la Presentación Razonable de la Información Contable

El Instituto presenta la información contable al final de la página con la siguiente nota: "Bajo protesta de decir verdad declaramos que los Estados Financieros y sus notas, son razonablemente correctos y son responsabilidad del emisor".

Bajo protesta de decir verdad declaramos que los Estados Financieros y sus Notas son razonablemente correctos y responsabilidad del emisor



Autoriza
LIC. JESÚS ALBERTO LEOPOLDO LARA ESCALANTE
PRESIDENTE DEL CONSEJO

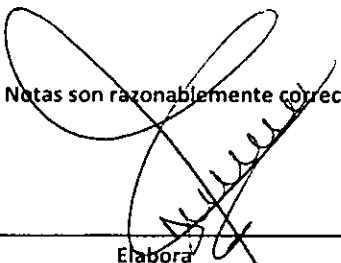

Elabora
C.P. DINORA ABIGAIL ALVAREZ PADILLA
ENCARGADA DE CONTABILIDAD



Instituto Electoral y de Participación Ciudadana de Coahuila

INFORMACIÓN PRESUPUESTAL

Avance de Gestión del Cuarto Trimestre de 2014
Instituto Electoral y de Participación Ciudadana de Coahuila
Estado Analítico de Ingresos
Del 01 de Octubre al 31 de Diciembre de 2014

| Rubro de los Ingresos | Ingreso | | | | | |
|--|-----------------------|--------------------------------|-----------------------|-----------------------|-----------------------|----------------------|
| | Estimados (1) | Ampliaciones y Reducciones (2) | Modificados (3=1+2) | Devengados (4) | Recaudados (5) | Diferencia (6=5-1) |
| Impuestos | | | | | | |
| Cuotas y Aportaciones de Seguridad Social | | | | | | |
| Contribuciones de Mejoras | | | | | | |
| Derechos | | 22,500.00 | 22,500.00 | 22,500.00 | 22,500.00 | 22,500.00 |
| Productos | | | | | | |
| Corriente | | | | | | |
| Capital | | | | | | |
| Aprovechamientos | | | | | | |
| Corriente | | 15,944,227.80 | 15,944,227.80 | 15,944,227.80 | 15,944,227.80 | 15,944,227.80 |
| Capital | | | | | | |
| Ingresos por ventas de Bienes y Servicios | | 18,870.00 | 18,870.00 | 18,870.00 | 18,870.00 | 18,870.00 |
| Participaciones y Aportaciones | | | | | | |
| Transferencias, Asignaciones, Subsidios y Otras Ayudas | 291,620,411.00 | 280,000.00 | 291,900,411.00 | 291,900,000.00 | 291,900,000.00 | 279,589.00 |
| Ingresos Derivados de Financiamientos | | | | | | |
| Total | 291,620,411.00 | 16,265,597.80 | 307,886,008.80 | 307,885,597.80 | 307,885,597.80 | 16,265,186.80 |
| Ingresos Excedentes | | | | | | |
| Estado Analítico del Ingresos Por Fuente de Financiamiento | Ingreso | | | | | |
| | Estimados (1) | Ampliaciones y Reducciones (2) | Modificados (3=1+2) | Devengados (4) | Recaudados (5) | Diferencia (6=5-1) |
| Ingresos del Gobierno | | | | | | |
| Impuestos | | | | | | |
| Contribuciones de Mejora | | | | | | |
| Derechos | | 22,500.00 | 22,500.00 | 22,500.00 | 22,500.00 | 22,500.00 |
| Productos | | | | | | |
| Corriente | | | | | | |
| Capital | | | | | | |
| Aprovechamientos | | | | | | |
| Corriente | | 15,944,227.80 | 15,944,227.80 | 15,944,227.80 | 15,944,227.80 | 15,944,227.80 |
| Capital | | | | | | |
| Participaciones y Aportaciones | | | | | | |
| Transferencias, Asignaciones, Subsidios y Otras Ayudas | | | | | | |
| Ingresos de Organismos y Empresas | | | | | | |
| Cuotas y Aportaciones de Seguridad Social | | | | | | |
| Ingresos por Ventas de Bienes y Servicios | | 18,870.00 | 18,870.00 | 18,870.00 | 18,870.00 | 18,870.00 |
| Transferencias, Asignaciones, Subsidios y Otras Ayudas | 291,620,411.00 | 280,000.00 | 291,900,411.00 | 291,900,000.00 | 291,900,000.00 | 279,589.00 |
| Ingresos Derivados de Financiamientos | | | | | | |
| Ingresos Derivados de Financiamientos | | | | | | |
| Total | 291,620,411.00 | 16,265,597.80 | 307,886,008.80 | 307,885,597.80 | 307,885,597.80 | 16,265,186.80 |
| Ingresos Excedentes | | | | | | |

Avance de Gestión del Cuarto Trimestre de 2014
Instituto Electoral y de Participación Ciudadana de Coahuila
Estado Analítico del Ejercicio del Presupuesto de Egresos
Clasificación Administrativa
Del 01 de Octubre al 31 de Diciembre de 2014

| Concepto | Egresos | | | | | |
|---|-----------------|-----------------------------------|-----------------------|-------------------|---------------|-------------------------|
| | Aprobado (1) | Ampliaciones y Reducciones (2) | Modificado (3=1+2) | Devengados (4) | Pagado (5) | Subejercicio (6=3-4) |
| Área de Comunicación social | 12,675,460.56 | 2,967,598.01 | 15,643,058.57 | 15,638,777.82 | 15,458,708.63 | 4,280.75 |
| Área de Documentación y Archivo | 1,331,720.58 | 16,563.36 | 1,348,283.94 | 1,348,283.94 | 1,346,033.63 | 0.00 |
| Área de Sistemas | 2,447,639.88 | 177,595.87 | 2,625,235.75 | 2,625,235.75 | 2,621,678.60 | 0.00 |
| Área de Transparencia y Acceso a la Información | 1,010,270.47 | -100,164.96 | 910,105.51 | 910,105.51 | 908,934.59 | 0.00 |
| Centro de Derechos Políticos | 6,817,393.32 | 396,401.87 | 7,213,795.19 | 7,213,795.19 | 7,206,366.00 | 0.00 |
| Centro de Investigación y de Estudios Estratégicos | 1,756,948.28 | 981,429.87 | 2,738,378.15 | 2,738,374.53 | 2,736,331.02 | 3.62 |
| Comités Distritales | 992,893.23 | 770,449.07 | 1,763,342.30 | 1,761,816.51 | 1,761,816.51 | 1,525.79 |
| Consejo General | 20,401,204.28 | 1,381,855.32 | 21,783,059.60 | 21,759,408.35 | 21,731,753.38 | 23,651.25 |
| Contraloría Interna | 6,393,155.46 | -1,542,886.58 | 4,850,268.88 | 4,847,266.30 | 4,840,864.16 | 3,002.58 |
| Dirección Ejecutiva de Administración | 31,415,234.84 | 20,619,363.49 | 52,034,598.33 | 44,920,346.37 | 44,360,031.66 | 7,114,251.96 |
| Dirección Ejecutiva de Asuntos Jurídicos | 2,890,666.07 | 570,503.38 | 3,461,169.45 | 3,461,169.45 | 3,457,054.55 | 0.00 |
| Dirección Ejecutiva de Organización, Capacitación y Participación Ciudadana | 101,901,138.24 | -12,952,757.76 | 88,948,380.48 | 88,948,380.56 | 88,942,284.26 | -0.08 |
| Dirección Ejecutiva de Prerrogativas a los Partidos Políticos | 1,058,744.82 | -170,751.29 | 887,993.53 | 887,993.53 | 885,748.49 | 0.00 |
| Secretaría Ejecutiva | 3,338,716.82 | 2,641,153.97 | 5,979,870.79 | 5,979,870.79 | 5,902,576.67 | 0.00 |
| Unidad de Fiscalización | 3,292,225.90 | 1,546,171.02 | 4,838,396.92 | 4,838,346.92 | 4,833,947.03 | 50.00 |
| PARTIDOS POLÍTICOS | | | | | | |
| PAN | 18,184,484.25 | 0.00 | 18,184,484.25 | 18,184,484.25 | 18,184,484.25 | 0.00 |
| PRI | 28,181,095.91 | 0.00 | 28,181,095.91 | 28,181,095.91 | 28,181,095.91 | 0.00 |
| PRD | 2,271,701.89 | 0.00 | 2,271,701.89 | 2,271,701.89 | 2,271,701.89 | 0.00 |
| PT | 2,271,701.89 | 0.00 | 2,271,701.89 | 2,271,701.89 | 2,271,701.89 | 0.00 |
| Verde Ecologista | 5,865,641.96 | 0.00 | 5,865,641.96 | 5,865,641.96 | 5,865,641.96 | 0.00 |
| UDC | 6,980,075.42 | 0.00 | 6,980,075.42 | 6,980,075.42 | 6,980,075.42 | 0.00 |
| Movimiento Ciudadano | 2,271,701.89 | 0.00 | 2,271,701.89 | 2,271,701.89 | 2,271,701.89 | 0.00 |
| Nueva Alianza | 5,377,682.72 | 0.00 | 5,377,682.72 | 5,377,682.72 | 5,377,682.72 | 0.00 |
| PSD | 5,350,802.39 | 0.00 | 5,350,802.39 | 5,350,802.39 | 5,350,802.39 | 0.00 |
| PPC | 5,783,613.91 | 0.00 | 5,783,613.91 | 5,783,613.91 | 5,783,613.91 | 0.00 |
| Partido Joven | 2,271,701.89 | 0.00 | 2,271,701.89 | 2,271,701.89 | 2,271,701.89 | 0.00 |

Avance de Gestión del Cuarto Trimestre de 2014
Instituto Electoral y de Participación Ciudadana de Coahuila
Estado Analítico del Ejercicio del Presupuesto de Egresos
Clasificación Administrativa
Del 01 de Octubre al 31 de Diciembre de 2014

| Concepto | Egresos | | | | | |
|---------------------------|-----------------------|-----------------------------------|-----------------------|-----------------------|-----------------------|-------------------------|
| | Aprobado (1) | Ampliaciones y Reducciones (2) | Modificado (3=1+2) | Devengados (4) | Pagado (5) | Subejercicio (6=3-4) |
| PRC | 2,271,701.89 | 0.00 | 2,271,701.89 | 2,271,701.89 | 2,271,701.89 | 0.00 |
| Progresita | 2,271,701.89 | 0.00 | 2,271,701.89 | 2,271,701.89 | 1,835,506.72 | 0.00 |
| Campesino Popular | 2,271,701.89 | 0.00 | 2,271,701.89 | 2,271,701.89 | 2,271,701.89 | 0.00 |
| Candidatos Independientes | 2,271,701.89 | -2,030,228.60 | 241,473.29 | 241,473.29 | 241,473.29 | 0.00 |
| Partido Encuentro Social | 0.00 | 334,073.82 | 334,073.82 | 334,073.77 | 334,073.77 | 0.05 |
| Partido Morena | 0.00 | 334,073.82 | 334,073.82 | 334,073.77 | 334,073.77 | 0.05 |
| Partido Humanista | 0.00 | 334,073.82 | 334,073.82 | 334,073.77 | 334,073.77 | 0.05 |
| Total del Gasto | 291,620,424.43 | 16,274,517.50 | 307,894,941.93 | 300,748,175.91 | 299,426,938.40 | 7,146,766.02 |

Avance de Gestión del Cuarto Trimestre de 2014
Instituto Electoral y de Participación Ciudadana de Coahuila
Estado Analítico del Ejercicio del Presupuesto de Egresos
Clasificación Económica (Tipo de Gasto)
Del 01 de Octubre al 31 de Diciembre de 2014

| Concepto | Egresos | | | | | |
|---|-----------------------|--------------------------------------|-----------------------|-----------------------|-----------------------|-------------------------|
| | Aprobado (1) | Ampliaciones y Reducciones (2) | Modificado (3=1+2) | Devengados (4) | Pagado (5) | Subejercicio (6=3-4) |
| Gasto Corriente | 289,886,688.43 | 15,586,957.92 | 305,473,646.35 | 299,360,880.79 | 298,298,324.34 | 6,112,765.56 |
| Gasto de Capital | 1,733,736.00 | 687,559.58 | 2,421,295.58 | 1,387,295.12 | 1,128,614.06 | 1,034,000.46 |
| Amortización de la Deuda y Disminución de Pasivos | 0.00 | 0.00 | 0.00 | 0.00 | 0.00 | 0.00 |
| Total | 291,620,424.43 | 16,274,517.50 | 307,894,941.93 | 300,748,175.91 | 299,426,938.40 | 7,146,766.02 |

Avance de Gestión del Cuarto Trimestre de 2014
Instituto Electoral y de Participación Ciudadana de Coahuila
Estado Analítico del Ejercicio del Presupuesto de Egresos
Clasificación por Objeto del Gasto (Capítulo y Concepto)
Del 01 de Octubre al 31 de Diciembre de 2014

| Concepto | Egresos | | | | | |
|---|-----------------------|--------------------------------------|-----------------------|-----------------------|-----------------------|-------------------------|
| | Aprobado (1) | Ampliaciones y Reducciones (2) | Modificado (3=1+2) | Devengados (4) | Pagado (5) | Subejercicio (6=3-4) |
| Servicios Personales | 135,207,741.35 | 8,377,359.07 | 143,585,100.42 | 137,659,893.23 | 137,571,587.49 | 5,925,207.19 |
| Remuneraciones al Personal de Carácter Permanente | 17,102,914.92 | -3,064,322.82 | 14,038,592.10 | 14,038,592.10 | 14,038,592.10 | 0.00 |
| Remuneraciones al Personal de Carácter Transitorio | 58,586,859.28 | -1,097,959.88 | 57,488,899.40 | 57,488,899.40 | 57,488,899.40 | 0.00 |
| Remuneraciones Adicionales y Especiales | 41,288,614.91 | -3,751,089.74 | 37,537,525.17 | 37,537,525.17 | 37,537,525.17 | 0.00 |
| Seguridad Social | 6,356,190.77 | -46,846.07 | 6,309,344.70 | 6,309,344.70 | 6,221,038.96 | 0.00 |
| Otras Prestaciones Sociales y Económicas | 11,873,161.47 | 16,337,577.58 | 28,210,739.05 | 22,285,531.86 | 22,285,531.86 | 5,925,207.19 |
| Previsiones | 0.00 | 0.00 | 0.00 | 0.00 | 0.00 | 0.00 |
| Pago de Estímulos a Servidores Públicos | 0.00 | 0.00 | 0.00 | 0.00 | 0.00 | 0.00 |
| Materiales y Suministros | 20,933,481.28 | 817,385.24 | 21,750,866.52 | 21,573,551.04 | 21,570,810.44 | 177,315.48 |
| Materiales de Administración, Emisión de Documentos y Artículos Oficiales | 16,876,739.25 | 239,862.14 | 17,116,601.39 | 17,116,601.83 | 17,116,601.83 | -0.44 |
| Alimentos y Utensilios | 994,400.10 | 563,068.22 | 1,557,468.32 | 1,528,291.50 | 1,528,291.50 | 29,176.82 |
| Materias Primas y Materiales de Producción y Comercialización | 0.00 | 1,070.79 | 1,070.79 | 1,070.79 | 1,070.79 | 0.00 |
| Materiales y Artículos de Construcción y de Reparación | 25,000.00 | 4,089.27 | 29,089.27 | 29,089.27 | 29,089.27 | 0.00 |
| Productos Químicos, Farmacéuticos y de Laboratorio | 0.00 | 6,229.20 | 6,229.20 | 6,229.20 | 6,229.20 | 0.00 |
| Combustibles, Lubricantes y Aditivos | 1,368,000.00 | 662,026.29 | 2,030,026.29 | 1,881,887.19 | 1,879,146.59 | 148,139.10 |
| Vestuario, Blancos, Prendas de Protección y Artículos Deportivos | 1,488,298.50 | -551,881.38 | 936,417.12 | 936,417.12 | 936,417.12 | 0.00 |
| Materiales y Suministros para Seguridad | 0.00 | 0.00 | 0.00 | 0.00 | 0.00 | 0.00 |
| Herramientas, Refacciones y Accesorios Menores | 181,043.43 | -107,079.29 | 73,964.14 | 73,964.14 | 73,964.14 | 0.00 |
| Servicios Generales | 39,848,454.09 | 6,889,520.75 | 46,737,974.84 | 46,727,732.13 | 46,192,417.19 | 10,242.71 |
| Servicios Básicos | 4,350,961.47 | 133,334.43 | 4,484,295.90 | 4,484,295.90 | 4,394,445.30 | 0.00 |
| Servicios de Arrendamiento | 3,153,248.64 | 1,319,088.33 | 4,472,336.97 | 4,472,337.01 | 4,472,337.01 | -0.04 |
| Servicios Profesionales, Científicos, Técnicos y Otros Servicios | 6,410,850.74 | 8,539,333.96 | 14,950,184.70 | 14,950,184.70 | 14,886,528.46 | 0.00 |

Avance de Gestión del Cuarto Trimestre de 2014
Instituto Electoral y de Participación Ciudadana de Coahuila
Estado Analítico del Ejercicio del Presupuesto de Egresos
Clasificación por Objeto del Gasto (Capítulo y Concepto)
Del 01 de Octubre al 31 de Diciembre de 2014

| Concepto | Egresos | | | | | |
|---|-----------------------|--------------------------------------|-----------------------|-----------------------|-----------------------|-------------------------|
| | Aprobado (1) | Ampliaciones y Reducciones (2) | Modificado (3=1+2) | Devengados (4) | Pagado (5) | Subejercicio (6=3-4) |
| Activos Intangibles | 200,000.00 | -134,246.92 | 65,753.08 | 34,751.62 | 34,751.62 | 31,001.46 |
| Inversión Pública | 1,000,000.00 | 954,681.06 | 1,954,681.06 | 954,681.06 | 696,000.00 | 1,000,000.00 |
| Obra Pública en Bienes de Dominio Público | 1,000,000.00 | 954,681.06 | 1,954,681.06 | 954,681.06 | 696,000.00 | 1,000,000.00 |
| Obra Pública en Bienes Propios | 0.00 | 0.00 | 0.00 | 0.00 | 0.00 | 0.00 |
| Proyectos Productivos y Acciones de Fomento | 0.00 | 0.00 | 0.00 | 0.00 | 0.00 | 0.00 |
| Inversiones Financieras y Otras Provisiones | 0.00 | 0.00 | 0.00 | 0.00 | 0.00 | 0.00 |
| Inversiones para el Fomento de Actividades Productivas | 0.00 | 0.00 | 0.00 | 0.00 | 0.00 | 0.00 |
| Acciones y Participaciones de Capital | 0.00 | 0.00 | 0.00 | 0.00 | 0.00 | 0.00 |
| Compra de Títulos y Valores | 0.00 | 0.00 | 0.00 | 0.00 | 0.00 | 0.00 |
| Concesión de Préstamos | 0.00 | 0.00 | 0.00 | 0.00 | 0.00 | 0.00 |
| Inversiones en Fideicomisos, Mandatos y Otros Análogos | 0.00 | 0.00 | 0.00 | 0.00 | 0.00 | 0.00 |
| Otras Inversiones Financieras | 0.00 | 0.00 | 0.00 | 0.00 | 0.00 | 0.00 |
| Provisiones para Contingencias y Otras Erogaciones Especiales | 0.00 | 0.00 | 0.00 | 0.00 | 0.00 | 0.00 |
| Participaciones y Aportaciones | 0.00 | 0.00 | 0.00 | 0.00 | 0.00 | 0.00 |
| Participaciones | 0.00 | 0.00 | 0.00 | 0.00 | 0.00 | 0.00 |
| Aportaciones | 0.00 | 0.00 | 0.00 | 0.00 | 0.00 | 0.00 |
| Convenios | 0.00 | 0.00 | 0.00 | 0.00 | 0.00 | 0.00 |
| Deuda Pública | 0.00 | 0.00 | 0.00 | 0.00 | 0.00 | 0.00 |
| Amortización de la Deuda Pública | 0.00 | 0.00 | 0.00 | 0.00 | 0.00 | 0.00 |
| Intereses de la Deuda Pública | 0.00 | 0.00 | 0.00 | 0.00 | 0.00 | 0.00 |
| Comisiones de la Deuda Pública | 0.00 | 0.00 | 0.00 | 0.00 | 0.00 | 0.00 |
| Gastos de la Deuda Pública | 0.00 | 0.00 | 0.00 | 0.00 | 0.00 | 0.00 |
| Costo por Coberturas | 0.00 | 0.00 | 0.00 | 0.00 | 0.00 | 0.00 |
| Apoyos Financieros | 0.00 | 0.00 | 0.00 | 0.00 | 0.00 | 0.00 |
| Adeudos de Ejercicios Fiscales Anteriores (ADEFAS) | 0.00 | 0.00 | 0.00 | 0.00 | 0.00 | 0.00 |
| Total del Gasto | 291,620,424.40 | 16,274,517.50 | 307,894,941.90 | 300,748,175.91 | 299,426,938.40 | 7,146,765.99 |

Avance de Gestión del Cuarto Trimestre de 2014
Instituto Electoral y de Participación Ciudadana de Coahuila
Estado Analítico del Ejercicio del Presupuesto de Egresos
Clasificación Funcional (Finalidad y Función)
Del 01 de Octubre al 31 de Diciembre de 2014

| Concepto | Egresos | | | | | |
|---|-----------------------|-----------------------------------|-----------------------|-----------------------|-----------------------|-------------------------|
| | Aprobado (1) | Ampliaciones y Reducciones (2) | Modificado (3=1+2) | Devengados (4) | Pagado (5) | Subejercicio (6=3-4) |
| Gobierno | | | | | | |
| Legislación | | | | | | |
| Justicia | | | | | | |
| Coordinación de la Política de Gobierno | 291,620,424.43 | 16,274,517.50 | 307,894,941.93 | 300,748,175.91 | 299,426,938.40 | 7,146,766.02 |
| Relaciones Exteriores | | | | | | |
| Asuntos Financieros y Hacendarios | | | | | | |
| Seguridad Nacional | | | | | | |
| Asuntos de Orden Público y de Seguridad Interior | | | | | | |
| Otros Servicios Generales | | | | | | |
| Desarrollo Social | | | | | | |
| Protección Ambiental | | | | | | |
| vivienda y Servicios a la Comunidad | | | | | | |
| Salud | | | | | | |
| Recreación, Cultura y Otras Manifestaciones Sociales | | | | | | |
| Educación | | | | | | |
| Protección Social | | | | | | |
| Otros Asuntos Sociales | | | | | | |
| Desarrollo Económico | | | | | | |
| Asuntos Económicos, Comerciales y Laborales en General | | | | | | |
| Agropecuaria, Silvicultura, Pesca y Caza | | | | | | |
| Combustibles y Energía | | | | | | |
| Minería, Manufacturas y Construcción | | | | | | |
| Transporte | | | | | | |
| Comunicaciones | | | | | | |
| Turismo | | | | | | |
| Ciencia, Tecnología e Innovación | | | | | | |
| Otras Industrias y Otros Asuntos Económicos | | | | | | |
| Otras no Clasificadas en Funciones Anteriores | | | | | | |
| Transacciones de la Deuda Pública / Costo Financiero de la Deuda | | | | | | |
| Transferencias, Participaciones, Aportaciones entre Diferentes Niveles y Ordenes de | | | | | | |
| Gobierno | | | | | | |
| Saneamiento del Sistema Financiero | | | | | | |
| Adeudos de Ejercicios Fiscales Anteriores | | | | | | |
| Total del Gasto | 291,620,424.43 | 16,274,517.50 | 307,894,941.93 | 300,748,175.91 | 299,426,938.40 | 7,146,766.02 |

Avance de Gestión del Cuarto Trimestre de 2014
Instituto Electoral y de Participación Ciudadana de Coahuila
Endeudamiento Neto
Del 01 de Octubre al 31 de Diciembre de 2014

| Identificación de Crédito o Instrumento | Contratación // Colocación | | Amorización | Endeudamiento Neto |
|--|----------------------------|--|-------------|--------------------|
| | A | | B | C = A - B |
| Créditos Bancarios | | | | |
| | | | | |
| | | | | |
| | | | | |
| | | | | |
| Total de Créditos Bancarios | 0.00 | | 0.00 | 0.00 |
| Otros Instrumentos de Deuda | | | | |
| | | | | |
| | | | | |
| | | | | |
| | | | | |
| Total Otros Instrumentos de Deuda | 0.00 | | 0.00 | 0.00 |
| TOTAL | 0.00 | | 0.00 | 0.00 |

El Instituto Electoral y de Participación Ciudadana de Coahuila no cuenta con ningún tipo de deuda pública con alguna institución de crédito.

Avance de Gestión del Cuarto Trimestre de 2014
Instituto Electoral y de Participación Ciudadana de Coahuila
Intereses de la Deuda
Del 01 de Octubre al 31 de Diciembre de 2014

| Identificación de Crédito o Instrumento | Devengado | Pagado |
|--|-------------|-------------|
| Créditos Bancarios | | |
| | | |
| | | |
| | | |
| | | |
| Total de Créditos Bancarios | 0.00 | 0.00 |
| Otros Instrumentos de Deuda | | |
| | | |
| | | |
| | | |
| | | |
| Total Otros Instrumentos de Deuda | 0.00 | 0.00 |
| TOTAL | 0.00 | 0.00 |

El Instituto Electoral y de Participación Ciudadana de Coahuila no cuenta con ningún tipo de deuda pública con alguna institución de crédito.

Instituto Electoral y de Participación Ciudadana de Coahuila
Indicadores de Postura Fiscal
Del 01 de Octubre al 31 de Diciembre de 2014

| Concepto | Estimado | Devengado | Pagado |
|---|----------|-----------|--------|
| I. Ingresos Presupuestarios (I=1+2) | 0.00 | 0.00 | 0.00 |
| 1.- Ingresos del Gobierno de la Entidad Federativa | | | |
| 2. Ingresos del Sector Paraestatal | | | |
| II. Egresos Presupuestarios (II=3+4) | 0.00 | 0.00 | 0.00 |
| 3. Egresos del Gobierno de la Entidad Federativa | | | |
| 4. Egresos del Sector Paraestatal | | | |
| III. Balance Presupuestario (Superávit o Déficit) (III=I-II) | 0.00 | 0.00 | 0.00 |

| Concepto | Estimado | Devengado | Pagado |
|---|----------|-----------|--------|
| III. Balance presupuestario (Superávit o Déficit) | 0.00 | 0.00 | 0.00 |
| IV. Intereses, Comisiones y Gastos de la Deuda | 0.00 | 0.00 | 0.00 |
| V. Balance Primario (Superávit o Déficit) (V=III-IV) | 0.00 | 0.00 | 0.00 |

| Concepto | Estimado | Devengado | Pagado |
|--|----------|-----------|--------|
| A. Financiamiento | 0.00 | 0.00 | 0.00 |
| B. Amortización de la deuda | 0.00 | 0.00 | 0.00 |
| c. Endeudamiento o desendeudamiento (C=A-B) | 0.00 | 0.00 | 0.00 |

El análisis cualitativo de los indicadores de la postura fiscal, estableciendo en su vínculo con los objetivos y prioridades definidas en materia, en el programa económico anual: de ingresos presupuestarios, gastos presupuestarios, postural fiscal y deuda pública, no le aplica al Instituto, toda vez es únicamente aplicable a las Entidades Federativas.



INFORMACIÓN PROGRAMÁTICA

Instituto Electoral y de Participación Ciudadana de Coahuila

Avance de Gestión del Cuarto Trimestre de 2014
Instituto Electoral y de Participación Ciudadana de Coahuila
Gasto por Categoría Programática
Del 01 de Octubre de 2014 al 31 de Diciembre de 2014

| Concepto | Egresos | | | | | |
|--|--------------------------|----------------------------------|--------------------------|--------------------------|--------------------------|-------------------------|
| | Aprobado (1) | Ampliaciones/ Reducciones (2) | Modificado (3=1+2) | Devengados (4) | Pagado (5) | Subejercicio (6=3-4) |
| Programas | | | | | | |
| Subsidios: Sector Social y Privado o Entidades Federativas y Municipios | | | | | | |
| Sujetos a Reglas de Operación | | | | | | |
| Otros Subsidios | | | | | | |
| Desempeño de las Funciones | | | | | | |
| Prestación de Servicios Públicos | | | | | | |
| Provisión de Bienes Públicos | | | | | | |
| Planeación, seguimiento y evaluación de políticas públicas | | | | | | |
| Promoción y fomento | | | | | | |
| Regulación y Supervisión | | | | | | |
| Funciones de las fuerzas armadas (únicamente Gobierno Federal) | | | | | | |
| Específicos | \$ 291,620,424.43 | \$ 16,274,517.50 | \$ 307,894,941.93 | \$ 300,748,175.91 | \$ 299,426,938.40 | \$ 7,146,766.02 |
| Proyectos de Inversión | | | | | | |
| Administrativos y de Apoyo | | | | | | |
| Apoyo al proceso presupuestario y para mejorar la eficiencia institucional | | | | | | |
| Apoyo a la función pública y al mejoramiento de la gestión | | | | | | |
| Operaciones ajenas | | | | | | |
| Compromisos | | | | | | |
| Obligaciones de cumplimiento de resolución jurisdiccional | | | | | | |
| Desastres Naturales | | | | | | |
| Obligaciones de cumplimiento de resolución jurisdiccional | | | | | | |
| Pensiones y jubilaciones | | | | | | |
| Aportaciones a la seguridad social | | | | | | |
| Aportaciones a fondos de estabilización | | | | | | |
| Aportaciones a fondos de inversión y reestructura de pensiones | | | | | | |
| Programas de Gasto Federalizado (Gobierno Federal) | | | | | | |
| Gasto Federalizado | | | | | | |
| Participaciones a entidades federativas y municipios | | | | | | |
| Costo financiero, deuda o apoyos a deudores y ahorradores de la banca | | | | | | |
| Adeudos de ejercicios fiscales anteriores | | | | | | |
| Total del Gasto | \$ 291,620,424.43 | \$ 16,274,517.50 | \$ 307,894,941.93 | \$ 300,748,175.91 | \$ 299,426,938.40 | \$ 7,146,766.02 |

Avance de Gestión del Cuarto Trimestre de 2014
 Instituto Electoral y de Participación Ciudadana de Coahuila
 Indicadores de resultados

Nombre de programa

Proceso electoral

Objetivo estratégico

Organizar los procesos electorales, en los términos del Código Electoral del Estado y demás disposiciones aplicables, donde se garantice el funcionamiento de los comités distritales y municipales electorales y se asegure el abastecimiento del material electoral.

Área de enfoque

EI IEPCC

Matriz de Indicadores para Resultados

| | Resumen Narrativo | Indicadores de Desempeño (ver anexo 10) | Método de Calculo | Fuentes de Información y Medios de Verificación | Supuestos |
|--|--|---|---|---|---|
| 1. Fin (Impacto) | Contribuir a mejorar la participación ciudadana en el proceso electoral en apego a las disposiciones que establece el Código Electoral del Estado. | Incremento del 5% con respecto al promedio nacional de participación ciudadana en procesos electorales similares. | (Media Nacional de participación ciudadana en procesos electorales similares / Participación ciudadana del proceso electoral en el estado) *100 | I.F.E./PREP Coahuila | Mantener un promedio positivo de participación ciudadana en procesos electorales. |
| 2. Propósito (Resultados) | El IEPCC garantiza la renovación de los integrantes de los poderes Legislativo, Ejecutivo, así como de los Ayuntamientos del Estado, por medio de la celebración libre, auténtica y periódica de las elecciones. | Porcentaje de impugnaciones con resolución favorable para el instituto. | (Impugnaciones con resolución favorable al instituto / Impugnaciones totales de los partidos políticos) * 100 | D.E.A.J./www.iepcc.org.mx | Impugnaciones de los partidos políticos, tienen resolución favorable para el instituto. |
| 3. Componentes (Productos y Servicios) | C1 Comités electorales instalados. | Porcentaje de comités electorales instalados | (Comités electorales instalados / Comités electorales obligados a instalar) * 100 | IEPCC/www.iepcc.org.mx/comites electorales | Comités electorales operan en apego a las disposiciones normativas vigentes. |
| 4. Actividades (Procesos) | A1 C1 Localización de los locales para los comités | Porcentaje de locales localizados. | (Locales localizados / locales programados a localizar) * 100 | (D.E.A.) Listado de locales localizados. | Disponibilidad de locales para renta, en las diferentes localidades. |
| | A2 C1 Contratación de Locales autorizados. | Porcentaje de contratos de locales autorizados. | (Contratos autorizados / Contratos programados para autorizar) * 100 | IEPCC/www.iepcc.org.mx/transparencia/25/04/acuerdos/2013/2013.php | Disponibilidad de locales para renta, en las diferentes localidades. |
| | A3 C1 Contratación de personal que integran los comités electorales. | Porcentaje de personal contratado. | (Personas contratadas / personas programadas a contratar) * 100 | IEPCC/Recursos humanos. | El personal contratado para los comités electorales cuenta con el perfil requerido. |

Avance de Gestión del Cuarto Trimestre de 2014
Instituto Electoral y de Participación Ciudadana de Coahuila
Indicadores de resultados.

| | | | | | |
|--|---|---|---|---|--|
| 3. Componentes (Productos y Servicios) | C2 Funcionarios de mesa directiva de casilla capacitados. | Porcentaje de funcionarios de mesa directivas de casilla capacitados. | (Funcionarios de mesa directiva de casilla capacitados / funcionarios de mesa directiva de casilla programados a capacitar)* 100 | S.I.I.E./Dirección ejecutiva de Organización, Capacitación y Participación Ciudadana. | Funcionarios de mesa directiva de casilla cuentan con evaluación satisfactoria para el desempeño de sus actividades. |
| 4. Actividades (Procesos) | A1 C2 Recibir dos capacitaciones. | Porcentaje de funcionarios de mesa directivas de casilla capacitados. | (Funcionarios de mesa directiva de casilla capacitados / funcionarios de mesa directiva de casilla programados a capacitar)* 100 | S.I.I.E./Dirección ejecutiva de Organización, Capacitación y Participación Ciudadana. | Funcionarios de mesas directivas de casilla capacitados para el correcto desempeño de sus actividades. |
| | A2 C2 Asistencia al Simulacro de la Jornada Electoral. | Porcentaje de funcionarios de mesa directivas de casilla con asistencia al Simulacro de la Jornada Electoral. | (Asistencia de funcionarios de mesa directiva de casilla al Simulacro / Asistencia de funcionarios de mesa directiva de casilla programados)* 100 | Dirección ejecutiva de Organización, Capacitación y Participación Ciudadana. | Funcionarios de mesas directivas de casilla preparados para realizar las actividades de la Jornada Electoral. |
| | A3 C2 Recibir el nombramiento por parte del IEPC. | Porcentaje de funcionarios de mesas directivas de casilla con nombramiento. | (Funcionarios de mesa directiva de casilla con nombramiento / funcionarios de mesa directiva de casilla programados con nombramiento)* 100 | Dirección ejecutiva de Organización, Capacitación y Participación Ciudadana. | Funcionarios de mesas directivas de casillas calificados para el desempeño de sus actividades. |
| 3. Componentes (Productos y Servicios) | C3 Paquetes electorales integrados y entregados. | Porcentaje de paquetes electorales integrados y entregados. | (Paquetes electorales integrados y entregados / Paquetes electorales obligados a integrar y entregar)* | Comités electorales/Estructura de capacitación. | Se cuenta con el material electoral aprobado e impreso para la entrega de los paquetes electorales. |
| 4. Actividades (Procesos) | A1 C3 Revisión de los elementos que conforman los paquetes electorales. | Porcentaje de paquetes electorales con el total de elementos requeridos. | (Paquetes electorales con el total de elementos requeridos / Paquetes electorales obligados a contar con los elementos requeridos)* 100 | Dirección ejecutiva de Organización, Capacitación y Participación Ciudadana. | Se cuenta con material electoral con los elementos indispensables para su entrega. |
| | A2 C3 Integración y armado de los paquetes electorales. | Porcentaje de paquetes electorales integrados y armados. | (Paquetes electorales integrados y armados / Paquetes electorales obligados a integrar y armar)*100 | Dirección ejecutiva de Organización, Capacitación y Participación Ciudadana. | Se cuenta con el material electoral integrado y armado para su entrega. |

Avance de Gestión del Cuarto Trimestre de 2014
Instituto Electoral y de Participación Ciudadana de Coahuila
Indicadores de resultados

| | | | | | |
|---|---|--|--|--|---|
| | A3 C3 Distribución de los paquetes electorales a los comités electoral. | Porcentaje de paquetes electorales distribuidos a los comités electorales. | (Paquetes electorales distribuidos a los comités electorales / Paquetes electorales obligados a distribuir a los comités electorales) *100 | Dirección ejecutiva de Organización, Capacitación y Participación Ciudadana / Comités electorales. | Distribución efectiva de los paquetes electorales a los comités electorales. |
| 3. Componentes (Productos y Servicios) | C4 Casillas electorales instaladas. | Porcentaje de casillas electorales instaladas. | (Casillas electorales instaladas / Casillas electorales obligados a instalar) * 100 | S.I.I.E./Centro de contacto | Contar con los elementos necesarios de seguridad así como climáticos. |
| 4. Actividades (Procesos) | A1 C4 Conformación de las casillas electorales. | Porcentaje de casilla electorales conformadas. | (Casillas electorales conformadas / Casillas electorales obligados a conformar) * 100 | S.I.I.E./Centro de contacto | Contar con los elementos necesarios para funcionar como casillas electorales. |
| | A2 C4 Instalación y apertura de las casillas electorales. | Porcentaje de casillas electorales abiertas. | (Casillas electorales abiertas / Casillas electorales obligados a abrir) *100 | S.I.I.E./Centro de contacto | Comienzo de la jornada electoral en tiempo y forma. |

Nombre de programa
 Objetivo estrategico
 Area de enfoque

Prerrogativas
Garantizar el otorgamiento del financiamiento público a los partidos políticos y asegurar la distribución y uso
Prerrogativas

Matriz de Indicadores para Resultados

| | Resumen Narrativo | Indicadores de Desempeño (ver anexo 10) | Metodo de Calculo | Fuentes de Información y Medios de verificación | Supuestos |
|----------------------------------|--|--|--|--|---|
| 1. Fin (Impacto) | Preservar el fortalecimiento del regimen de partidos políticos así como coadyuvar en las ministraciones de los recursos para el funcionamiento de los comites electorales en apego a las disposiciones que establece el Código Electoral del Estado. | Presupuesto para el otorgamiento de los recursos al total de los partidos politicos y comites electorales. | (Presupuesto otorgado a los partidos politicos y comites electorales/ Presupuesto autorizado para otorgar a los partidos politicos y comites electorales.) | Dirección Ejecutiva de Prerrogativas y Partidos Políticos, Dirección Ejecutiva de Administración / Dirección Ejecutiva de Administración | Contar con los acuerdos de financiamiento público ordinario y el presupuesto para gasto de los comites electorales. |
| 2. Propósito (Resultados) | Garantizar el financiamiento para las actividades permanentes, precampañas y campañas de los partidos políticos, así como el adecuado funcionamiento de los comites electorales en cada proceso electoral. | Los recursos otorgados en tiempo y forma a los partidos politicos y los comites electorales. | (Recursos entregados a partidos politicos y comites electorales / Recursos programados para entregar a partidos politicos y comites electorales.) | Dirección Ejecutiva de Administración / Dirección Ejecutiva de Prerrogativas y Partidos Políticos, Comites Electorales | Mantener una correcta ministración de los recursos para los partidos politicos y los comites electorales. |
| | | | | | |

Avance de Gestión del Cuarto Trimestre de 2014
Instituto Electoral y de Participación Ciudadana de Coahuila
Indicadores de resultados

| | | | | | |
|---|--|--|---|--|---|
| 3. Componentes (Productos y Servicios) | C1 Financiamiento Público a Partidos Políticos | Distribución del financiamiento público a los partidos políticos. | (Distribución del financiamiento público a los partidos políticos / Distribución determinada del financiamiento público a los partidos políticos.) | Dirección Ejecutiva de Prerrogativas y Partidos Políticos / Dirección Ejecutiva de Prerrogativas y Partidos Políticos. | Determinación del monto del financiamiento público para la distribución a los partidos políticos. |
| 4. Actividades (procesos) | A1 C1 Cálculo anual del financiamiento público a los partidos políticos. | Cálculo del financiamiento para otorgar a los partidos políticos. | (Cálculo del financiamiento para otorgar a los partidos políticos / Presupuesto del financiamiento de los partidos políticos.) | Dirección Ejecutiva de Prerrogativas y Partidos Políticos / Dirección Ejecutiva de Prerrogativas y Partidos Políticos. | Determinación correcta del cálculo para realizar el pago a los partidos políticos. |
| | A2 C1 Entrega del financiamiento público a los partidos políticos. | Pago del financiamiento a los partidos políticos. | (Pagos realizados a partidos políticos / Pagos programados a realizar a los partidos políticos.) | Dirección Ejecutiva de Administración / Dirección Ejecutiva de Prerrogativas y Partidos Políticos | Los partidos políticos cuentan con los recursos monetarios para realizar sus actividades. |
| 3. Componentes (Productos y Servicios) | C2 Recursos para el gasto de operación de los Comites Electorales | Recursos presupuestados para el gasto de operación de los Comites Electorales. | (Recursos presupuestado para el gasto de operación de los Comites Electorales / Recursos presupuestado autorizado para el gasto de operación de los Comites Electorales.) | Dirección Ejecutiva de Administración / Dirección Ejecutiva de Administración | Se cuenta con la liquidez para los gastos de operación de los comites electorales. |
| 4. Actividades (procesos) | A1 C2 Recursos depositados y comprobados para la operación de los Comites Electorales. | Porcentaje de recursos depositados y comprobados de los Comites Electorales | (Recurso depositados y comprobados de los comites electorales / Recursos programados a depositar y comprobar de los comites electorales.) | Dirección Ejecutiva de Administración / Comites Electorales | |

Nombre de programa
Objetivo estratégico
Área de enfoque

Fiscalización
Recibir y revisar los informes que presenten los partidos respecto del origen y monto de los recursos que
Partidos Políticos

Matriz de Indicadores para Resultados

| | Resumen Narrativo | Indicadores de Desempeño (ver anexo 10) | Método de Calculo | Fuentes de Información y Medios de Verificación | Supuestos |
|--|-------------------|---|-------------------|---|-----------|
|--|-------------------|---|-------------------|---|-----------|

Avance de Gestión del Cuarto Trimestre de 2014
Instituto Electoral y de Participación Ciudadana de Coahuila
Indicadores de resultados

| | | | | | |
|---|--|--|--|---|---|
| 1. Fin (Impacto) | Dictaminar el resultado de la revisión de los informes de ingresos y gastos que presenten los partidos políticos, en los términos de este Código y el reglamento respectivo. | Porcentaje de dictámenes emitidos por la Unidad de Fiscalización. | (Los informes revisados con resultado favorable a los partidos políticos/El total de los informes recibidos)*100 | Unidad de fiscalización de los recursos de los partidos políticos/www.iepcc.org.mx/ | El resultado de los informes son favorables a los partidos políticos. |
| 2. Propósito (Resultados) | Fiscalizar y vigilar los ingresos y gastos de las organizaciones de ciudadanos que pretendan obtener registro como partidos políticos, a partir del momento en que notifiquen de tal propósito al Instituto, en los términos establecidos en código. | Promedio de alcance en las auditorias, con respecto al promedio nacional de las unidades de fiscalización de los recursos de los partidos políticos. | (Monto del gasto fiscalizado por la unidad/Monto del gasto realizado por los partidos políticos)*100 | Unidad de fiscalización de los recursos de los partidos políticos/www.iepcc.org.mx/ | El total del gasto revisado, cumple con lo establecido en el Código Electoral del Estado de Coahuila. |
| 3. Componentes (Productos y Servicios) | A1 Recepción y revisión integral de los informes que presentan los partidos, respecto del origen y monto de los recursos que reciban por cualquier modalidad de financiamiento, así como sobre su destino y aplicación. | Porcentaje de informes recibidos y revisados para su revisión. | (Numero de informes que son entregados/numero de informes esperados para revisión)*100 | Unidad de fiscalización de los recursos de los partidos políticos/www.iepcc.org.mx/ | Entrega del 100% de los informes de los partidos políticos. |
| 4. Actividades (Procesos) | A1 C2 Investigar y verificar las operaciones realizadas por los partidos políticos. | Porcentaje de investigaciones y verificaciones realizadas. | (Numero de verificaciones realizadas/Numero de operaciones realizadas por los partidos)*100 | Unidad de fiscalización de los recursos de los partidos políticos/www.iepcc.org.mx/ | Realizar el total de las verificaciones e investigaciones a los partidos políticos. |
| | A1 C3 Emitir el dictamen y resolución a las revisiones realizadas. | Porcentaje de dictamen revisados. | (Numero de dictamen revisados/numero de dictamen recibidos)*100 | Unidad de fiscalización de los recursos de los partidos políticos/www.iepcc.org.mx/ | Presentar el 100% de los dictamen y resoluciones favorables a los partidos políticos. |

Nombre de programa
Objetivo estratégico
Área de enfoque

Desarrollo Institucional
Supervisar y eficientar el manejo de los recursos con los que cuenta el Instituto, manteniendo siempre la IEPC

Matriz de Indicadores para Resultados

| | FICHA TECNICA (COMPONENTES Y ACTIVIDADES) | Indicadores de Desempeño (ver anexo 10) | Método de Calculo | Fuentes de Información y Medios de Verificación | Supuestos |
|--|--|---|-------------------|---|-----------|
|--|--|---|-------------------|---|-----------|

Avance de Gestión del Cuarto Trimestre de 2014
Instituto Electoral y de Participación Ciudadana de Coahuila
Indicadores de resultados

| | | | | | |
|--|---|--|---|---|---|
| 1. Fin (Impacto) | La correcta administración de los recursos financieros humanos y técnicos, cuidando en todo momento el correcto ejercicio de los mismos. | Porcentaje de eficiencia al ejercer el presupuesto de egresos. | (Porcentaje de eficiencia alcanzado / porcentaje de eficiencia esperado) * 100 | D.E.A. / www.iepcc.org.mx | Eficientar al máximo los recursos del Instituto, cumpliendo con la programación prevista. |
| 2. Propósito (Resultados) | Coordinar y supervisar las labores del Instituto, atendiendo las necesidades del Instituto y cumpliendo con las disposiciones para la aplicación de los recursos. | Porcentaje de atención a necesidades del IEPCC. | (Necesidades atendidas / Solicitudes de atención) * 100 | D.E.A. / www.iepcc.org.mx | Atender el total de las necesidades que se presenten en el IEPCC. |
| 3. Componentes (Productos y Servicios) | C1 Vigilar la conservación de los equipamientos de las instalaciones que estén asignadas al IEPCC. | Porcentaje de conservación de los bienes del IEPCC. | (Bienes adquiridos / bienes solicitados) * 100 | D.E.A. / www.iepcc.org.mx | Bienes del IEPCC en perfectas condiciones. |
| 4. Actividades (Procesos) | A1 C1 Ubicar los bienes en mal estado y verificar la viabilidad de ser reparados o reemplazados. | Porcentaje bienes a reemplazar o reparar. | (Bienes que serán reparados o reemplazados / bienes que requieren ser reemplazados o reparados) * 100 | D.E.A. / www.iepcc.org.mx | Ubicación del total de los bienes a reparar o reemplazar. |
| | A2 C1 Adquisición de los bienes necesarios para el desarrollo de las actividades en el IEPCC. | Porcentaje bienes adquiridos. | (Bienes que serán adquiridos / bienes que requieren ser adquiridos) * 100 | D.E.A. / www.iepcc.org.mx | Adquisición del menor número de bienes necesarios. |
| 3. Componentes (Productos y Servicios) | C2 La organización, dirección y control de la administración de los recursos materiales, financieros y la prestación de los servicios generales en el Instituto. | Porcentaje de las metas que serán alcanzadas. | (Total de las metas alcanzadas / total de las metas programada) * 100 | D.E.A. / www.iepcc.org.mx | Ejecución del 100% de las metas programadas. |
| 4. Actividades (Procesos) | A1 C2 Proveer los recursos materiales y financieros a los departamentos del IEPCC. | Porcentaje de recursos entregados. | (Recursos entregados / recursos solicitados) * 100 | D.E.A. / www.iepcc.org.mx | Entrega del 100% de los recursos. |
| | A2 C2 Proveer los servicios que el IEPCC requiere para su desempeño. | Porcentaje de servicios entregados. | (Servicios contratados / servicios solicitados) * 100 | D.E.A. / www.iepcc.org.mx | 100% de los servicios contratados. |
| 3. Componentes (Productos y Servicios) | C3 Operar los sistemas administrativos para el ejercicio presupuestal. | Correcta ejecución del sistema contable Vs presupuesto. | (Presupuesto de egresos ejercido / Presupuesto de egresos aprobado) * 100 | D.E.A. / www.iepcc.org.mx | Presupuesto aprobado para cubrir el 100% de las necesidades del IEPCC. |
| 4. Actividades (Procesos) | A1 C3 Correcta aplicación del presupuesto aprobado. | Contabilidad correcta del presupuesto. | (Registros contables Vs Partida presupuestal) | D.E.A. / www.iepcc.org.mx | Presupuesto aprobado sin adecuaciones realizadas. |

Avance de Gestión del Cuarto Trimestre de 2014
Instituto Electoral y de Participación Ciudadana de Coahuila
Indicadores de resultados

Nombre de programa
 Objetivo estratégico
 Área de enfoque

Desarrollo Electoral
Supervisar cuestiones legales relacionadas con el funcionamiento del Instituto, promover, fomentar y
IEPCC, Ciudadanos, Partidos Políticos.

| Matriz de Indicadores para Resultados | | | | | |
|---|---|---|---|---|--|
| | FICHA TECNICA (COMPONENTES Y ACTIVIDADES) | Indicadores de Desempeño (ver anexo 10) | Método de Calculo | Fuentes de Información y Medios de Verificación | Supuestos |
| 1. Fin (Impacto) | Contribuir a mejorar el desarrollo electoral, con eventos, campañas, análisis de derechos políticos, desarrollo de tecnologías, atención de asuntos jurídicos y validación de organizaciones políticas en apego a las disposiciones que establece el Código Electoral del Estado de Coahuila de Zaragoza. | Incremento del 3% con respecto al promedio nacional del desarrollo electoral en procesos electorales similares. | (Desarrollo electoral realizado / desarrollo electoral programado) *100 | www.iepcc.org.mx / P.R.E.P. / D.E.P.P.P. / D.E.O.C.P.C. / D.E.A.J. / C.E.E. | Mantener un promedio constante y positivo en el desarrollo electoral. |
| 2. Propósito (Resultados) | Garantizar la mejora del desarrollo electoral apegado a las disposiciones que establece el Código Electoral del Estado de Coahuila de Zaragoza. | Desarrollo electoral del Instituto. | (Desarrollo electoral del instituto / desarrollo electoral en procesos similares) * 100 | www.iepcc.org.mx / P.R.E.P. / D.E.P.P.P. / D.E.O.C.P.C. / D.E.A.J. / C.E.E. | Incremento en el desarrollo electoral favorable para el Instituto. |
| 3. Componentes (Productos y Servicios) | C1 Eventos y campañas de promoción de la participación ciudadana realizados. | Porcentaje de eventos y campañas realizados. | (Eventos y campañas realizados / eventos y campañas programados a realizar) * 100 | www.iepcc.org.mx / D.E.O.C.P.C. | El total de las campañas y eventos programados realizadas. |
| 4. Actividades (Procesos) | A1 C1 Localización de los puntos estratégicos para realizar eventos y campañas. | Porcentaje de puntos localizados. | (Puntos localizados / puntos programados a localizar) * 100 | www.iepcc.org.mx / D.E.O.C.P.C. | Disponibilidad de puntos estratégicos para realizar eventos y campañas. |
| | A2 C1 Contratación de sedes en los puntos localizados. | Porcentaje de sedes contratadas. | (Sedes autorizadas / sedes programados para contratar) * 100 | www.iepcc.org.mx / D.E.O.C.P.C. | Disponibilidad de las sedes para renta, en las diferentes localidades. |
| | A3 C1 Contratación de personal que apoyara en los eventos y campañas a realizarse. | Porcentaje de personal contratado. | (Personas contratadas / personas programadas a contratar) * 100 | D.E.A. / D.E.O.C.P.C. | El personal contratado para los eventos y campañas cuenta con disponibilidad para acudir a cualquier sede. |

Avance de Gestión del Cuarto Trimestre de 2014
Instituto Electoral y de Participación Ciudadana de Coahuila
Indicadores de resultados

| | | | | | |
|--|---|--|---|-------------------------------|--|
| 3. Componentes (Productos y Servicios) | C2 Validación de organizaciones que pretendan constituirse en Partidos Políticos. | Porcentaje de organizaciones pretendiendo constituirse como partido político. | (Organizaciones que consiguen su constitución como tal / organizaciones pretendiendo constituirse en partidos políticos)* 100 | www.iepcc.org.mx / D.E.P.P.P. | Las Organizaciones cumplen con todos los requisitos para su constitución. |
| 4. Actividades (procesos) | A1 C2 Conocer las notificaciones que formulen las organizaciones que pretendan constituirse como Partidos Políticos. | Porcentaje de notificaciones por parte de las organizaciones. | (Notificaciones recibidas / notificaciones esperadas)* 100 | www.iepcc.org.mx / D.E.P.P.P. | Notificaciones recibidas en tiempo y forma. |
| | A2 C2 Recepción de solicitudes de las organizaciones que hayan cumplido requisitos establecidos en código y que pretendan constituirse como Partidos Políticos. | Porcentaje de solicitudes recibidas por parte de las organizaciones. | (Solicitudes recibidas / solicitudes esperadas)* 100 | www.iepcc.org.mx / D.E.P.P.P. | Las solicitudes de las organizaciones cumplen con los requisitos establecidos en el C.E.E.C.Z. |
| | A3 C2 Resolver en los términos del C.E.E.C.Z. y demás disposiciones aplicables el otorgamiento del registro de los partidos políticos y asociaciones políticas. | Porcentaje de resoluciones emitidas para el otorgamiento del registro de los partidos políticos. | (Resoluciones emitidas / resoluciones solicitados)* 100 | Consejo General / D.E.P.P.P. | El total de las resoluciones favorables a las organizaciones. |
| 3. Componentes (Productos y Servicios) | C3 Asuntos legales y de orden jurídico. | Porcentaje de asuntos legales presentados | (Asuntos legales resueltos / Asuntos legales esperados)* 100 | www.iepcc.org.mx / D.E.A.J. | Se resuelve el total de los asuntos jurídicos. |
| 4. Actividades (procesos) | A1 C3 Promover controversias constitucionales y acciones de inconstitucionalidad en la materia de su competencia, en los términos que establece el C.E.E.C.Z. y demás disposiciones aplicables. | Porcentaje de controversias que sean presentadas. | (Controversias que se presentaron / controversias resueltas)* 100 | www.iepcc.org.mx / D.E.A.J. | Controversias con resolución favorable al Instituto. |
| | A2 C3 Realizar y emitir los dictámenes solicitados por el Consejo General. | Porcentaje de dictámenes solicitados por el Consejo General. | (Dictámenes realizados / dictámenes solicitados)*100 | Consejo General / D.E.A.J. | Dictámenes solicitados con resolución favorable al Instituto. |
| | A3 C3 Promoción de las actuaciones legales que correspondan a los órganos competentes. | Porcentaje de actuaciones legales realizadas. | (Actuaciones legales realizadas / actuaciones legales solicitados)*100 | www.iepcc.org.mx / D.E.A.J. | Actuaciones legales con resolución favorable al Instituto. |

Avance de Gestión del Cuarto Trimestre de 2014
Instituto Electoral y de Participación Ciudadana de Coahuila
Indicadores de resultados

| | | | | | |
|---|---|---|---|--------------------------------------|--|
| 3. Componentes (Productos y Servicios) | C4 Estudio y análisis de derechos políticos y desarrollo de tecnologías en materia electoral. | Porcentaje de estudios realizados. | (Estudios realizados / estudios programados a realizar)* 100 | www.iepcc.org.mx / C.E.E. / P.R.E.P. | Llevar a cabo el total de los estudios necesarios. |
| 4. Actividades (procesos) | A1 C4 Conferencias de derechos políticos. | Porcentaje de conferencias realizadas. | (Conferencias realizadas / Conferencias programadas a realizar) * 100 | www.iepcc.org.mx / C.E.E. / P.R.E.P. | Contar con los elementos necesarios para impartir conferencias. |
| | A2 C4 Desarrollo de nuevas tecnologías para apoyo a las actividades propias del Instituto. | Porcentaje de participación de tecnologías en actividades propias del IEPC. | (Aplicación de tecnologías / tecnología a aplicar programada) *100 | www.iepcc.org.mx / C.E.E. / P.R.E.P. | Aplicación del total de las tecnologías en actividades propias del IEPC. |

Matriz de Indicadores para Resultados

| | Resumen Narrativo | Indicadores de Desempeño | Medios de verificación | Supuestos |
|----------------------------------|---|---|---|--|
| 1. Fin (impacto) | Verificar la correcta aplicación de los recursos financieros, humanos y materiales a fin de vigilar que se cumplan con las disposiciones normativas y se implementen las medidas correctivas y preventivas, así como las políticas y procedimientos pertinentes. | 1.-Porcentaje de cumplimiento del programa de auditoría 2.-Cantidad de procedimientos de operación documentados e implementados por esta Contraloría Interna en las diferentes áreas y órganos del Instituto. 3.- Horas de capacitación programadas impartidas/recibidas. | 1.-Informes de Auditoría. 2.-Procedimientos de operación acordados por el Contralor del IEPC 3.- Reportes de capacitación efectuada. | 1.-Que las áreas del instituto proporcionen información, permitan la revisión y atiendan los requerimientos de esta Contraloría Interna. 2.- Que la Dirección Ejecutiva de Administración deje vacíos de control. 3.- Que exista disposición presupuestal. |
| 2. Propósito (Resultados) | Que las áreas y órganos del Instituto efectuen su trabajo en un ambiente de control suficiente y documentado que les permita asumir responsabilidades individuales, contar con una guía para asegurar que sus actividades cumplen con las disposiciones normativas y garantizan el uso de los recursos públicos de manera legal y eficiente al logro de los objetivos y metas de los programas aprobados. | Numero de irregularidades detectadas por los órganos fiscalizadores y la Contraloría Interna de este Instituto. | 1.- Informes de seguimiento de auditoría emitidos por esta Contraloría Interna 2.-Pliego de observaciones emitidos por los órganos fiscalizadores. | Que las áreas auditadas atiendan las observaciones de irregularidades que les fueron detectadas en las auditorías practicadas por esta Contraloría Interna o por los órganos fiscalizadores. |

Avance de Gestión del Cuarto Trimestre de 2014
Instituto Electoral y de Participación Ciudadana de Coahuila
 Indicadores de resultados

| | | | | |
|--|--|---|--|--|
| 3. Componentes (Productos y Servicios) | Programa anual de auditorias. | Porcentaje de cumplimiento al programa anual de auditorias. | Total de auditorias realizadas anualmente. | Imprevistos generados por el proceso electoral 2013 2014. |
| | Gestión dirigida a la construcción de políticas y procedimientos que complementen las disposiciones del Código y orienten el trabajo de las áreas y los órganos del Instituto. | Porcentaje de procedimientos implementados / Necesidades detectadas y programadas. | Evaluación de los procedimientos y medidas de control internas. | La apertura y disposición de las diversas áreas del Instituto a las necesidades de fortalecer la eficiencia y la calidad. |
| | Actualización técnica de los integrantes de la Contraloría Interna y de los funcionarios del Instituto. | Cursos de capacitación y actualización técnica/ Programa de capacitación y actualización técnica. | Reportes de capacitación y actualización técnica recibida y entregada por la Contraloría Interna. | La inclusión en el programa de actividades de las diversas áreas del Instituto de las horas de capacitación propuestas por esta Contraloría Interna. |
| 4. Actividades (procesos) | Cumplimiento del programa de auditoria | Numero de auditorias realizadas/ Numero de auditorias programadas | Registro de auditorias realizadas | La existencia de quejas y denuncias que requieran del inicio de una auditoria para investigar o la necesidad de una auditoria de oficio |
| | Gestionar ante la Secretaria Ejecutiva y la Comisión de Administración y Servicio Profesional la elaboración e implementación de los procedimientos de trabajo . | Numero de procedimientos establecidos con éxito / Numero de procedimientos gestionados . | El registro de acuerdos gestionados por el Contralor Interno para implementar procedimientos de trabajo. | Colaboración de la Secretaría Ejecutiva y disponibilidad de la Comisión de Administración y Servicio Profesional para la valoración de los procedimientos de trabajo propuestos. |
| | Establecer y desarrollar un programa de capacitación y actualización de los integrantes de esta Contraloría y funcionarios del Instituto. | Horas de capacitación cumplidas/ Horas de capacitación programadas. | Registro de horas de capacitación impartidas/recibidas. | Disponibilidad presupuestal y participación de las diversas áreas del Instituto en los programas de capacitación |



ANEXOS

Instituto Electoral y de Participación Ciudadana de Coahuila

Relación de Bienes Inmuebles que componen el Patrimonio
AVANCE DE GESTIÓN 4TO. TRIMESTRE DE 2014
(Pesos)

Ente Público: Instituto Electoral y de Participación Ciudadana de Coahuila

| Código | Descripción del Bien Inmueble | Valor en Libros |
|-----------|-------------------------------|-----------------|
| 101020001 | Terreno | \$ 6,906,534.25 |
| | | |
| | | \$ 6,906,534.25 |

**Relación de Bienes Muebles que componen el Patrimonio
AVANCE DE GESTIÓN 4TO. TRIMESTRE DE 2014
(Pesos)**

Ente Público: Instituto Electoral y de Participación Ciudadana de Coahuila

| Código | Descripción del Bien Mueble | Valor, en Libros |
|---------------|--|-------------------------|
| n/a | KINGSTON CT-200 USB FLASH DRIVE 32 GB | \$ 741.38 |
| n/a | KINGSTON CT-200 USB FLASH DRIVE 32 GB | \$ 741.38 |
| n/a | KINGSTON CT-200 USB FLASH DRIVE 64 GB | \$ 1,232.76 |
| n/a | KINGSTON CT-200 USB FLASH DRIVE 64 GB | \$ 1,232.76 |
| n/a | KINGSTON CT-200 USB FLASH DRIVE 128 GB | \$ 2,405.17 |
| n/a | KINGSTON CT-200 USB FLASH DRIVE 128 GB | \$ 2,405.17 |
| n/a | ESTRUCTURA DE ALUMINIO PARA URNA ELECTRONICA | \$ 1,655.00 |
| n/a | ESTRUCTURA DE ALUMINIO PARA URNA ELECTRONICA | \$ 1,655.00 |
| n/a | ESTRUCTURA DE ALUMINIO PARA URNA ELECTRONICA | \$ 1,655.00 |
| n/a | ESTRUCTURA DE ALUMINIO PARA URNA ELECTRONICA | \$ 1,655.00 |
| n/a | ESTRUCTURA DE ALUMINIO PARA URNA ELECTRONICA | \$ 1,655.00 |
| n/a | ESTRUCTURA DE ALUMINIO PARA URNA ELECTRONICA | \$ 1,655.00 |
| n/a | ESTRUCTURA DE ALUMINIO PARA URNA ELECTRONICA | \$ 1,655.00 |
| n/a | ESTRUCTURA DE ALUMINIO PARA URNA ELECTRONICA | \$ 1,655.00 |
| n/a | ESTRUCTURA DE ALUMINIO PARA URNA ELECTRONICA | \$ 1,655.00 |
| n/a | ESTRUCTURA DE ALUMINIO PARA URNA ELECTRONICA | \$ 1,655.00 |
| 02.01.0052 | IMPRESORA MICRONIX | \$ 4,108.15 |
| 02.01.0053 | IMPRESORA MICRONIX | \$ 4,108.15 |
| n/a | IMPRESORA MICRONIX | \$ 4,108.15 |
| 02.01.0054 | IMPRESORA MICRONIX | \$ 4,108.15 |
| 02.01.0055 | IMPRESORA MICRONIX | \$ 4,108.15 |
| 02.01.0056 | IMPRESORA MICRONIX | \$ 4,108.15 |
| 02.01.0357 | IMPRESORA MICRONIX | \$ 4,108.15 |
| 02.01.0057 | IMPRESORA MICRONIX | \$ 4,108.15 |
| 02.01.0058 | IMPRESORA MICRONIX | \$ 4,108.15 |
| 02.01.0059 | IMPRESORA MICRONIX | \$ 4,108.15 |
| 02.01.0052 | LECTORES DE CODIGOS | \$ 2,221.90 |
| 02.01.0053 | LECTORES DE CODIGOS | \$ 2,221.90 |
| n/a | LECTORES DE CODIGOS | \$ 2,221.90 |
| 02.01.0054 | LECTORES DE CODIGOS | \$ 2,221.90 |
| 02.01.0055 | LECTORES DE CODIGOS | \$ 2,221.90 |
| 02.01.0056 | LECTORES DE CODIGOS | \$ 2,221.90 |
| 02.01.0357 | LECTORES DE CODIGOS | \$ 2,221.90 |
| 02.01.0057 | LECTORES DE CODIGOS | \$ 2,221.90 |
| 02.01.0058 | LECTORES DE CODIGOS | \$ 2,221.90 |
| 02.01.0059 | LECTORES DE CODIGOS | \$ 2,221.90 |
| 02.01.0052 | FIERRO AJUSTADOR PARA MALETAS | \$ 333.50 |
| 02.01.0053 | FIERRO AJUSTADOR PARA MALETAS | \$ 333.50 |
| n/a | FIERRO AJUSTADOR PARA MALETAS | \$ 333.50 |
| 02.01.0054 | FIERRO AJUSTADOR PARA MALETAS | \$ 333.50 |
| 02.01.0055 | FIERRO AJUSTADOR PARA MALETAS | \$ 333.50 |
| 02.01.0056 | FIERRO AJUSTADOR PARA MALETAS | \$ 333.50 |
| 02.01.0357 | FIERRO AJUSTADOR PARA MALETAS | \$ 333.50 |
| 02.01.0057 | FIERRO AJUSTADOR PARA MALETAS | \$ 333.50 |
| 02.01.0058 | FIERRO AJUSTADOR PARA MALETAS | \$ 333.50 |
| 02.01.0059 | FIERRO AJUSTADOR PARA MALETAS | \$ 333.50 |
| 02.01.0060 | FIERRO AJUSTADOR PARA MALETAS | \$ 333.50 |
| 02.01.0061 | FIERRO AJUSTADOR PARA MALETAS | \$ 333.50 |
| 02.01.0360 | FIERRO AJUSTADOR PARA MALETAS | \$ 333.50 |

Avance de Gestión del Cuarto Trimestre de 2014
Instituto Electoral y de Participación Ciudadana de Coahuila
Relación de Cuentas Bancarias productivas específicas

| Fondo, Programa o Convenio | Datos de la Cuenta Bancaria | |
|----------------------------|-----------------------------|------------------|
| | Institución Bancaria | Número de Cuenta |

Al Instituto Electoral y de Participación Ciudadana de Coahuila, no le aplica lo referente a la relación de cuentas bancarias productivas específicas, toda vez que no cuente con recursos federales.

Avance de Gestión del Cuarto Trimestre de 2014
Instituto Electoral y de Participación Ciudadana de Coahuila
Relación de Esquemas Bursátiles y de Coberturas Financieras

Al Instituto Electoral y de Participación Ciudadana de Coahuila, no le aplica lo referente al reporte de los esquemas bursátiles y de cobertura financieras del ente público.



INFORMACIÓN ADICIONAL

Instituto Electoral y de Participación Ciudadana de Coahuila



Instituto Electoral y de Participación Ciudadana de Coahuila

Avance del cumplimiento de los Planes y Programas

Unidad de Fiscalización a los Partidos Políticos

PROGRAMAS, PROYECTOS Y ACTIVIDADES

| PROYECTO | ACTIVIDAD | AVANCE | |
|----------|--|---|------------|
| 1 | Proporcionar orientación y asesoría a partidos políticos y agrupaciones políticas para el cumplimiento de la normatividad en los informes de ingresos y egresos que presenten. | Proporcionar asesoría y apoyo a los partidos políticos, en las consultas que realicen. | Permanente |
| | | Dar orientación en materia de fiscalización para la presentación de documentación de los informes de ingresos y egresos. | Concluido |
| | | Realizar sesiones de trabajo dirigidas a los encargados de los órganos de administración, para dar a conocer la normatividad aplicable. | Permanente |
| 2 | Implementación de lineamientos en el procedimiento de contratación de propaganda en espectaculares de partidos políticos, precandidatos y candidatos. | Realizar reuniones de trabajo con partidos políticos, precandidatos y candidatos para dar a conocer los lineamientos en el procedimiento de contratación de propaganda en espectaculares para precampañas y campañas. | Concluido |
| | | Recibir y analizar documentación que presenten partidos políticos respecto a proveedores para conformar padrón de proveedores en espectaculares. | Concluido |
| | | Notificar el resultado de la inscripción en el padrón de proveedores de espectaculares. | Concluido |
| | | Recibir documentación para tramitación del pago por servicio contraído de propaganda en espectaculares por partidos políticos. | Concluido |
| | | Remitir documentación de pagos realizados a proveedores a partidos políticos, para que integren informes de gastos. | Concluido |
| 3 | Recepción y revisión de los informes anuales, de precampaña, de campaña sobre el origen, monto, destino y aplicación de los recursos de | Enviar oficio recordatorio a partidos políticos, sobre los plazos a presentar del informe anual correspondiente al ejercicio 2013, precampañas y campañas. | Concluido |
| | | Recepción de los informes anuales 2013, | Concluido |

| | | |
|--|--|--|
| los partidos políticos y organizaciones de observadores electorales. | precampañas y campañas que presenten partidos políticos. | |
| | Realizar la revisión de los informes anuales 2013, precampañas y campañas, presentados por partidos políticos, de conformidad con el Reglamento aprobado por el Consejo General. | Concluido (Anuales y Precampaña) En proceso (Campaña) |
| | Recibir, revisar y elaborar oficios de los errores y omisiones respecto del informe anual 2013, precampaña y campaña presentados por los partidos políticos | Concluido |
| | Solicitar apoyo de los comités electorales municipales para verificar las operaciones realizadas por partidos políticos, precandidatos y candidatos | Concluido |
| | Realizar visitas de verificación a partidos políticos, precandidatos y candidatos para corroborar la veracidad de lo reportado en los informes. | Concluido |
| | Proporcionar, recibir, o en su caso solicitar información con respecto a los recursos de partidos políticos, derivado de los convenios de colaboración con el IFE. | Permanente |
| | Elaborar y presentar informes de avances de las revisiones y auditorias que se realicen a los informes presentados. | Concluido |
| | Publicación en el Periódico Oficial del Estado los anexos presentados. | Pendiente |
| | Realizar la revisión de los informes, presentados por las organizaciones de observadores electorales, de conformidad con el Reglamento aprobado por el Consejo General. | Concluido |
| 4 Organización del archivo de la unidad. | Clasificar los expedientes respecto al tipo de información: Informes de ingresos y egresos, padrón de proveedores, quejas en materia de fiscalización. | Concluido |
| | Archivar y canalizar al archivo institucional la documentación correspondiente a los expedientes resueltos y resguardar lo que estén en proceso de substanciación. | Concluido |
| | Automatización del archivo. | Permanente |
| | Elaborar índices de expedientes reservados y versiones públicas. | Concluido |
| 5 Elaboración y presentación del dictamen consolidado y el proyecto de resolución respecto a la revisión de los informes anuales, de | Elaborar del proyecto de dictamen consolidado en base a la revisión efectuada a los informes presentados. | Concluido (Anuales y Precampaña) En proceso (Campaña) |
| | Desarrollar la resolución correspondiente según lo solventado por el partido político. | Concluido (Anuales y Precampaña) |

| | | | |
|---|---|---|--|
| | precampaña, de campaña y de organizaciones de observadores electorales. | | En proceso (Campaña) |
| | | Presentar el proyecto del dictamen y resolución ante el Consejo General. | Concluido (Anuales y Precampaña) En proceso (Campaña) |
| | | Integrar la documentación en caso de que se presenten impugnaciones por partidos políticos, por sanciones impuestas por el Consejo General, respecto de los informes anuales, precampañas y campañas. | Concluido (Anuales y Precampaña) En proceso (Campaña) |
| | | Elaborar los informes circunstanciados respecto de los medios de impugnación en contra de los acuerdos y resoluciones en materia de fiscalización. | Concluido (Anuales y Precampaña) En proceso (Campaña) |
| 6 | Instruir los procedimientos administrativos a que haya lugar respecto de las quejas que se presenten en materia de fiscalización y proponer las imposiciones de sanciones que procedan. | Verificar si la queja cumple con los requisitos necesarios para que proceda. | No aplica |
| | | Notificar al partido político denunciado del inicio del procedimiento. | No aplica |
| | | Investigar el contenido de la queja, se podrá requerir información a los particulares, personas físicas, personas morales y a las autoridades competentes, para la resolución de la misma. | No aplica |
| | | Emplazar al partido político denunciado, para que en un plazo de 5 días conteste por escrito. | No aplica |
| | | Revisar la contestación del emplazamiento. | No aplica |
| | | Elaborar el proyecto de resolución para ser presentado ante el Consejo General | No aplica |
| 7 | Capacitación y desarrollo profesional del personal adscrito a la Unidad de Fiscalización. | Asistir a cursos de capacitación y reuniones de trabajo que se refieran a las actividades propias en materia de fiscalización. | Permanente |
| | | Conocer otras normatividades y procedimientos en materia de fiscalización de otros órganos electorales. | Permanente |
| 8 | Monitoreo de propaganda en precampañas y campañas de partidos políticos, precandidatos y candidatos. | Capacitar al personal adscrito al área de organización y capacitación, para l toma de testigos y muestras de la propaganda colocada en la vía pública que promocionen partidos políticos, precandidatos y candidatos. | Concluido |
| | | Procesar la información enviada por el personal designado para el monitoreo | Concluido |
| | | Realizar el comparativo de la información obtenida con la información reportada en los informes de ingresos y egresos presentada por partidos políticos en precampañas y campañas | Concluido |

Dirección Ejecutiva de Organización, Capacitación y Participación Ciudadana de Coahuila

LÍNEAS DE ACCIÓN

Justificación Legal

Constitución Política del Estado de Coahuila de Zaragoza;
 Artículo 93 del Código Electoral del Estado de Coahuila de Zaragoza;
 Reglamento Interior del Instituto Electoral y de Participación Ciudadana de Coahuila;
 Ley de Participación Ciudadana para el Estado de Coahuila de Zaragoza;
 Acuerdos del Consejo General, de las Comisiones; y demás normatividad aplicable.

Objetivo General

Supervisar la organización, funcionamiento y vigilancia de los comités electorales y de la selección y capacitación de los ciudadanos que integren las mesas directivas de casilla, así como de supervisar la instrumentación de los procedimientos del plebiscito, referendo, iniciativa popular e integración, vigilancia y certificación de los Consejos de Participación Ciudadana en los términos de la ley aplicable.

| AREA | LÍNEAS DE ACCIÓN | ID | PROYECTO | AVANCE | |
|-------------|--|----|----------|--|-----------|
| DEO, C y PC | ASPECTOS DE ORGANIZACIÓN, CAPACITACIÓN Y PARTICIPACIÓN CIUDADANA DEL INSTITUTO | 6 | 6.1 | Comités Distritales Electorales (CDE), para Proceso Electoral 2013-2014 | CONCLUÍDO |
| | | | 6.2 | Estructura de Capacitación: Inspectores, Coordinadores, Supervisores y Capacitadores Electorales, para Proceso Electoral 2013-2014 | CONCLUÍDO |
| | | | 6.3 | Capacitación Electoral del Proceso Electoral 2013-2014 | CONCLUÍDO |
| | | | 6.4 | Operativo para revisión de mamparas y armado de paquetes electorales del Proceso Electoral 2013-2014 | CONCLUÍDO |
| | | | 6.5 | Observadores electorales. | CONCLUÍDO |
| | | | 6.7 | Congreso Infantil. Dirigido a estudiantes de 5° de Primaria. | CONCLUÍDO |
| | | | 6.8 | Congreso Estudiantil. Dirigido a estudiantes de tercero de Secundaria. | CONCLUÍDO |
| | | | 6.9 | Congreso Juvenil. Dirigido a estudiantes de Preparatoria o equivalente. | CONCLUÍDO |
| | | | 6.10 | Ejercicios democráticos escolares con urna electrónica. | CONCLUÍDO |
| | | | 6.11 | Charlas informativas a cargo de los Consejeros Electorales. | CONCLUÍDO |
| | | | 6.12 | Promoción del IEPCC en actividades públicas. | CONCLUÍDO |
| | | | | | |

Dirección Ejecutiva de Asuntos Jurídicos

De conformidad a lo que corresponde a esta Dirección Ejecutiva de Asuntos Jurídicos en el Programa Anual 2014, aprobado por el acuerdo del Consejo General del día 16 de Diciembre de 2013, informo que todas las actividades a cargo de esta Dirección a mi cargo, tienen el carácter de actividades permanentes por lo que me permito hacer un listado de avance de lo realizado por la Dirección al 31 de diciembre de 2014:

ACUERDOS 2014

| FECHA Y No. DE ACUERDO | RELATIVO |
|--------------------------|--|
| 01/2014 17 de enero | Relativo a los Lineamientos que deberán observar las personas físicas o morales que pretendan llevar a cabo encuestas o sondeos de opinión hasta la conclusión de las campañas electorales. |
| 02/2014 17 de enero | Relativo a la suspensión de propaganda Gubernamental para las Precampañas y Campañas del Proceso 2013-2014. |
| 03/2014 29 de enero | Relativo a los Lineamientos para el Monitoreo de Programas Transmitidos en Radio y Televisión que difundan noticias, así como de información noticiosa publicada en medios de comunicación impresos durante las precampañas, intercampañas y campañas electorales para el proceso 2013-2014. |
| 04/2014 29 de enero | Relativo a la integración de los Comités Distritales Electorales para el Proceso 2013-2014. |
| 07/2014 14 de febrero | Relativo al formato de solicitud de registro de los candidatos a Diputados que habrá de utilizarse en el Proceso 2013-2014. |
| | |

| | |
|--------------------------|---|
| 08/2014 27 de febrero | Relativo al distintivo que deberán utilizar los representantes de los partidos políticos ante las mesas directivas de casilla, durante el día de la Jornada Electoral. |
| 09/2014 6 de marzo | Relativo a los Lineamientos que deberán observar las personas físicas y/o morales que pretendan realizar encuestas de salida y/o conteos rápidos para la jornada electoral. |
| 10/2014 6 de marzo | Relativo a la sustanciación del procedimiento administrativo sancionador con motivo de la queja CQD/001/2014 |
| 11/2014 31 de marzo | Relativo al Programa de Resultados Electorales Preliminares, así como el calendario del programa que se utilizará en el proceso 2013-2014. |
| 13/2014 11 de abril | Relativo a la integración de los materiales electorales a utilizar durante la jornada electoral. |
| 14/2014 11 de abril | Relativo a la solicitud del PRI, PVEM, PNA, PSD, PPC, PJ, PRC y PCP para formar coalición parcial. |
| 15/2014 27 de abril | Relativo a la Evaluación de asistencia de los ciudadanos insaculados a los cursos de capacitación para la elección. |
| 16/2014 27 de abril | Relativo a facultar a los Secretarios Técnicos de los 16 Comités Distritales Electorales, para certificar credenciales de electoral durante el Proceso Electoral 2013-2014. |
| 17/2014 15 de mayo | Relativo a registro de la Plataforma Electoral del PAN, PRI, PRD, PT, PVEM, UDC, PMC, PNA, PSD, PPC, PJ, PRC, PRO, y PCP. |
| | |

| | |
|-----------------------|---|
| 18/2014 15 de mayo | Relativo al uso de sobrenombre o apodo de los candidatos en la boleta electoral. |
| 21/2014 15 de mayo | Relativo a los informes de precampaña de Diputados Locales, sobre el origen, monto, destino y aplicación de los recursos de los partidos políticos. |
| 22/2014 15 de mayo | Relativo a la creación de la Comisión de Candidaturas Independientes. |
| 23/2014 15 de mayo | Relativo a la sustanciación del procedimiento administrativo sancionador con motivo de la queja CQD/003/2014 |
| 24/2014 25 de mayo | Relativo al registro de candidatos a Diputados por el principio de representación proporcional del PAN. |
| 25/2014 25 de mayo | Relativo al registro de candidatos a Diputados por el principio de representación proporcional del PRI. |
| 26/2014 25 de mayo | Relativo al registro de candidatos a Diputados por el principio de representación proporcional del PRD. |
| 27/2014 25 de mayo | Relativo al registro de candidatos a Diputados por el principio de representación proporcional del PT. |
| 28/2014 25 de mayo | Relativo al registro de candidatos a Diputados por el principio de representación proporcional del PVEM. |
| 29/2014 25 de mayo | Relativo al registro de candidatos a Diputados por el principio de representación proporcional del UDC. |

| | |
|-----------------------|--|
| 30/2014 25 de mayo | Relativo al registro de candidatos a Diputados por el principio de representación proporcional del PMC. |
| 31/2014 25 de mayo | Relativo al registro de candidatos a Diputados por el principio de representación proporcional del PNA. |
| 32/2014 25 de mayo | Relativo al registro de candidatos a Diputados por el principio de representación proporcional del PSD. |
| 33/2014 25 de mayo | Relativo al registro de candidatos a Diputados por el principio de representación proporcional del PPC. |
| 34/2014 25 de mayo | Relativo al registro de candidatos a Diputados por el principio de representación proporcional del PJ. |
| 35/2014 25 de mayo | Relativo al registro de candidatos a Diputados por el principio de representación proporcional del PRC. |
| 36/2014 25 de mayo | Relativo al registro de candidatos a Diputados por el principio de representación proporcional del PRO. |
| 37/2014 25 de mayo | Relativo al registro de candidatos a Diputados por el principio de representación proporcional del PCP. |
| 38/2014 25 de mayo | Relativo al cumplimiento a la sentencia SUP-JDC-357/2014 emitida por el Tribunal Electoral del Poder Judicial de la Federación. |
| 39/2014 25 de mayo | Relativo al cumplimiento de la sentencia SM-JRC-2/2014 y su acumulado SM-JRC-3/2014 emitida por la Sala Regional del Tribunal Electoral del Poder Judicial de la Federación. |
| 41/2014 28 de mayo | Relativo al cumplimiento del incidente de inejecución de la sentencia SUP-JDC-357/2014 emitida por el Tribunal Electoral del Poder Judicial de la Federación. |

| | |
|------------------------|---|
| 42/2014 07 de junio | Relativo al cumplimiento a las sentencias SM-JDC-040/2014 y SM-JDC-041/2014 emitidas por el Tribunal Electoral del Poder Judicial de la Federación y la sentencia 10/2014 emitida por el Tribunal Electoral del Estado de Coahuila de Zaragoza. |
| 43/2014 07 de junio | Relativo a la documentación que se extraerá de los paquetes electorales el día de la realización de los cómputos distritales. |
| 44/2014 16 de junio | Relativo al cumplimiento de la sentencia 13/2014 del Tribunal Electoral del Poder Judicial del Estado de Coahuila de Zaragoza. |
| 45/2014 16 de junio | Relativo al cumplimiento de la sentencia 11/2014 del Tribunal Electoral del Poder Judicial del Estado de Coahuila de Zaragoza. |
| 46/2014 16 de junio | Relativo al procedimiento de registro de la fórmula de aspirantes a Candidatos Independientes por el Distrito III. |
| 48/2014 28 de junio | Relativo al cumplimiento de la sentencia 15/2014 del Tribunal Electoral del Poder Judicial del Estado de Coahuila de Zaragoza. |
| 49/2014 28 de junio | Relativo a los lineamientos para la realización del recuento total y parcial en los Comités Distritales Electorales. |
| 50/2014 28 de junio | Relativo a la aprobación de las solicitudes de observadores electorales. |
| 51/2014 30 de junio | Relativo al registro de las empresas que desean realizar encuestas de salida y/o conteos rápidos para la jornada electoral. |
| 52/2014 | Relativo a determinar que los votos obtenidos por los Candidatos Independientes no serán considerados para |

| | |
|-------------------------|--|
| 30 de junio | los efectos de la designación de Diputados de representación proporcional. |
| 53/2014 30 de junio | Relativo al cumplimiento a la Sentencia del expediente identificado con el número SM-JRC-6/2014 emitida por la Sala Regional Monterrey del Tribunal Electoral del Poder Judicial de la Federación correspondiente a la Segunda Circunscripción Plurinominal Electoral, en relación con el registro de Candidatos a Diputados por el Principio de Representación Proporcional para integrar el Congreso del Estado de Coahuila de Zaragoza para el periodo 2015-2017 del Partido Progresista de Coahuila. |
| 54/2014 01 de julio | Relativo a la modificación de la lista de preferencias de Candidatos a Diputados por el Principio de Representación Proporcional Proporcional para integrar el Congreso del Estado de Coahuila de Zaragoza para el periodo 2015-2017 del Partido Joven. |
| 55/2014 06 de julio | Relativo al cumplimiento a la sentencia del expediente identificado con el número SUP-REC-879/2014 emitida por la Sala Superior del Tribunal Electoral del Poder Judicial de la Federación, en relación con el registro de Candidatos a Diputados por el Principio de Representación Proporcional para integrar el Congreso del Estado de Coahuila de Zaragoza para el periodo 2015-2017 del Partido Progresista de Coahuila. |
| 56/2014 13 de julio | Relativo al cómputo estatal de la elección para elegir a los integrantes del Congreso del Estado de Coahuila de Zaragoza. |
| 57/2014 13 de julio | Relativo a la asignación de Diputados por el Principio de Representación Proporcional a integrar la LX Legislatura del Congreso del Estado de Coahuila de Zaragoza para el periodo 2015-2017. |
| 58/2014 23 de agosto | Relativo a la pérdida de registro del partido político estatal denominado Partido Progresista de Coahuila. |

| | |
|-----------------------------|--|
| 59/2014 31 de agosto | Relativo a autorizar a la Dirección Ejecutiva de Organización, Capacitación y Participación Ciudadana para la elaboración de la estadística electoral relativa al Proceso Electoral 2013-2014. |
| 60/2014 20 de septiembre | Relativo al cumplimiento de la Sentencia SM-JRC-14/2014 y SM-JDC-239/2014, SM-JDC-240/2014 y SM-JDC-241/2014 acumulados emitida por la Sala Regional Monterrey del Tribunal Electoral del Poder Judicial de la Federación. |
| 61/2014 30 de septiembre | Relativo a la solicitud de inscripción de registro del Partido Político Nacional denominado Morena. |
| 62/2014 30 de septiembre | Relativo a la solicitud de inscripción de registro del Partido Político Nacional denominado Encuentro Social. |
| 63/2014 30 de septiembre | Relativo a la solicitud de inscripción de registro del Partido Político Nacional denominado Humanista. |
| 64/2014 30 de septiembre | Relativo al monto de financiamiento público para el sostenimiento de actividades ordinarias permanentes para el ejercicio 2014, para los partidos políticos nacionales Morena, Encuentro Social y Humanista. |
| 65/2014 23 de octubre | Relativo al monto total para el financiamiento público de los partidos políticos para el ejercicio 2015. |
| 66/2014 30 de octubre | Relativo al Presupuesto de egresos del IEPC, para el ejercicio 2015. |
| 67/2014 12 de noviembre | Relativo a la pérdida de registro del Partido Político denominado Partido Progresista de Coahuila. |

| | |
|----------------------------|---|
| | |
| 68/2014 12 de noviembre | Relativo a la solicitud presentada por el Partido Acción Nacional, a través de su representante propietario el C. Rodrigo Rivas Urbina, mediante oficio PAN/CDE/150/14 de fecha 23 de octubre de 2014. |
| 69/2014 24 de noviembre | Relativo a la solicitud presentada por el Partido Socialdemócrata de Coahuila, mediante oficio PSD346/octubre/2014, recibido en fecha 28 de octubre de 2014. |
| 70/2014 24 de noviembre | Relativo a la solicitud presentada por el Partido Encuentro Social, mediante oficio sin número de fecha 6 de noviembre de 2014. |
| 71/2014 03 de diciembre | Relativo a la solicitud presentada por el Partido Humanista, mediante oficio sin número de fecha 25 de noviembre de 2014. |
| 72/2014 03 de diciembre | Relativo a la solicitud presentada por el Partido Morena, mediante oficio sin número de fecha 03 de diciembre de 2014. |
| 73/2014 03 de diciembre | Relativo a la aprobación del acuerdo por el que se repone el procedimiento respecto al dictamen consolidado de los informes de campaña sobre el origen, monto, destino y aplicación de los recursos de los Partidos Políticos correspondiente al proceso electoral ordinario 2012-2013, en acatamiento a la sentencia del H. Tribunal Electoral del Poder Judicial del Estado de Coahuila recaída al juicio electoral promovido por el Partido Unidad Democrática de Coahuila, No expediente 123/2013 |
| 74/2014 03 de diciembre | Relativo a los informes de campaña para elección de Diputados Locales sobre el origen, monto, destino y aplicación de los recursos de los Partidos Políticos, la coalición y los candidatos independientes, correspondientes al Proceso Electoral Ordinario 2013-2014. |

| | |
|---------------------------------|--|
| | |
| 75/2014 03 de diciembre | Relativo a los informes sobre el origen, monto, destino y aplicación del financiamiento obtenido para el desarrollo de actividades correspondiente al Proceso Electoral Ordinario 2013-2014, presentado por las organizaciones de observadores electorales denominados "Movimiento Cívico Mexicano por la Democracia" y "Centro de Estudios Económicos, Políticos y Sociales de Coahuila A.C". |
| 76/2014 24 de diciembre | Relativo al cumplimiento a la sentencia SUP-REC-936/2014 y acumulados emitida por la Sala Superior del Tribunal Electoral del Poder Judicial de la Federación. |
| 77/2014 24 de diciembre | Relativo a la solicitud presentada por el Partido Joven, mediante oficio número EXP.457/PROYECTO/20144, de fecha 8 de diciembre de 2014. |
| 78/2014 24 de diciembre | Relativo a determinar la distribución del financiamiento público entre los partidos políticos para el sostenimiento de actividades ordinarias permanentes y para actividades específicas de los partidos políticos para el ejercicio 2015. |
| PENDIENTE/2015 - - enero | Relativo a la destrucción del material electoral. |
| PENDIENTE/2015 - enero | Relativo al Programa Operativo Anual. |
| PENDIENTE/2015 - - enero | Relativo al Programa de Educación Cívica. |
| PENDIENTE/2014 - - diciembre | Relativo al Programa de Comunicación Social. |
| | |

CONVENIOS 2014

| CONVENIO | | RELATIVO |
|-----------------|-----------------------|--|
| I. | Convenio IFE-IEPCC | Verificación de afiliados Movimiento Cardenista Coahuilense. |
| II. | Convenio IFE-IEPCC | Verificación de afiliados Asociación Política Francisco Villa. |
| III. | Convenio IFE-IEPCC | Verificación de afiliados Partido Campesino Popular. |
| IV. | Convenio IFE-IEPCC | Apoyo y colaboración. Credencial para votar. |
| V. | Convenio IEPCC-IEQROO | General de apoyo y colaboración |
| VI. | Convenio IEPCC-IEQROO | Contrato de Comodato |
| VII. | Convenio IFE-IEPCC | Específico y de Colaboración |
| VIII. | Convenio IFE-IEPCC | Apoyo y colaboración |
| IX. | Convenio IEPCC-UTC | General de Apoyo y Colaboración. |
| X. | Convenio IEPCC | Universidades |
| XI. | Convenio IEPCC | Cámaras Iniciativa Privada |
| XII. | Convenio IEPCC | Consejo Regional de ONG'S de Coahuila A.C. |
| | | |

| | | |
|-------|-----------------------------------|--|
| XIII. | Convenio IEPCC-Museo del Desierto | Contrato de Donación |
| XIV. | Convenio IEPCC-IEDF | Consejo Regional de ONG'S de Coahuila A.C. |
| XV. | Convenio TEPJF-INE | OPLE'S Notificaciones electrónicas |

Así mismo contamos con los formatos actualizados para trámite de medios de impugnación; formatos actualizados para trámites de quejas y denuncias; se coadyuva con la Secretaría Ejecutiva y con las comisiones tanto permanentes como temporales del Instituto, en los trabajos que les corresponden; se le da constante seguimiento a las actividades del TEPJF y del IFE; y se le da cumplimiento en tiempo a las solicitudes de información que se presentan.

Unidad de Transparencia y Acceso a la Información Pública

El Departamento de Transparencia y Acceso a la Información Pública es un área que realiza sus actividades de forma permanente, en virtud de que todos los días recibe solicitudes de acceso a la información pública directamente en las oficinas de ésta, mediante sistema electrónico Infocoahuila, vía telefónica y a través de correo institucional.

Por lo tanto, de forma diaria se da contestación de las mismas en tiempo y forma de acuerdo con la Ley de Acceso a la Información Pública. De la misma manera se maneja lo relativo a la presentación de recursos de revisión, los cuales se desahogan en el momento que se notifican a este Instituto Electoral y de Participación Ciudadana de Coahuila.

En cuanto al portal del Instituto Electoral, el apartado de Transparencia se actualiza mensualmente respecto de la información Pública Mínima.

Dirección Ejecutiva de Administración

LÍNEAS DE ACCIÓN

Justificación Legal

Constitución Política del Estado de Coahuila de Zaragoza;
 Artículo 91 del Código Electoral del Estado de Coahuila de Zaragoza;
 Reglamento Interior del Instituto Electoral y de Participación Ciudadana de Coahuila;

Estatuto del Servicio Profesional Electoral y del Personal del IEPC.
Acuerdos del Consejo General, de las Comisiones; y demás normatividad aplicable.

Objetivo General

Organizar, dirigir, controlar y evaluar la administración de los recursos humanos, materiales, financieros y los servicios generales del Instituto, bajo los principios de austeridad, transparencia, oportunidad y eficiencia y conforme a las necesidades de la Institución.

PROGRAMAS, PROYECTOS Y ACTIVIDADES

| AREA | LÍNEAS DE ACCIÓN | ID | PROYECTO | AVANCE | |
|------|---------------------------------------|----|----------|--|------------|
| DEA | Dirección Ejecutiva de Administración | 4 | 4.1 | Calendario de pagos ordinario y extraordinarios así como obligaciones patronales. | Permanente |
| | | | 4.2 | Generación de nóminas quincenales de personal de base y eventual. | Permanente |
| | | | 4.3 | Elaboración y pago de los impuestos federales a los que está sujeto el instituto. | Permanente |
| | | | 4.4 | Declaración de sueldos y salarios. | Permanente |
| | | | 4.5 | Modificaciones, altas y bajas de personal ante el ISSSTE. | Permanente |
| | | | 4.6 | Ejecutar en el sistema contable-administrativo, las pólizas de ingresos, egresos y diario con sus respectivos soportes documentales, verificando que reúnan los requisitos fiscales establecidos en el Código Fiscal de la Federación. | Permanente |
| | | | 4.7 | Elaborar cheques y transferencias bancarias necesarias para cumplir con los diversos compromisos del Instituto. | Permanente |
| | | | 4.9 | Realizar los trámites administrativos de contratación de los servidores públicos del Instituto. | Permanente |
| | | | 4.10 | Informar mensualmente al Secretario Ejecutivo, sobre el gasto efectuado por el instituto. | Permanente |
| | | | 4.11 | Proporcionar la información requerida a los funcionarios comisionados por la auditoría superior, para auditar la cuenta pública. | Permanente |
| | | | 4.12 | Elaborar e integrar los estados financieros que incluyen: Balance General, estado de resultados, estado de origen y aplicación de recursos, balanza de comprobación, | Permanente |

| | | | | |
|--|--|------|---|------------|
| | | | auxiliares de bancos, conciliaciones bancarias, estados de cuenta y arqueos de caja chica, entre otros. | |
| | | 4.13 | Registro de movimientos contables y financieros en el sistema SAACG | Permanente |
| | | 4.14 | Manejo del sistema COI, NOI, Bancos de Control Interno del Instituto. | Permanente |
| | | 4.15 | Contabilidad. | Permanente |
| | | 4.16 | Eventos Especiales. | Permanente |
| | | 4.17 | Recursos materiales. | Permanente |
| | | 4.18 | Elaboración de conciliaciones bancarias. | Permanente |
| | | 4.19 | Elaboración de Anteproyecto de presupuesto. | Concluido |
| | | 4.20 | Renta de locales de Comités Electorales en el Estado. | Concluido |
| | | 4.21 | Contratación de líneas telefónicas. | Concluido |
| | | 4.22 | Contratación de Personal Eventual. | Concluido |
| | | 4.23 | Licitaciones. | Concluido |
| | | 4.24 | Fondo revolvente. | Permanente |
| | | 4.25 | Material Promocional. | Concluido |

**AVANCE DE CUMPLIMIENTO DE LOS PROYECTOS Y PROGRAMAS DE LA DIRECCION
EJECUTIVA DE PRERROGATIVAS Y PARTIDOS POLÍTICOS
AL 31 DE DICIEMBRE DE 2014**

PROYECTOS Y PROGRAMAS 2014

| | |
|-----|---|
| 7.1 | Determinación del monto de financiamiento público y gastos de campaña por distribuir entre los partidos políticos. |
| 7.2 | Ministrar a los partidos políticos el financiamiento público. |
| 7.3 | Registro de los integrantes de los órganos directivos de los partidos políticos a nivel estatal y representantes acreditados ante los órganos del Instituto. |
| 7.4 | Elaboración del proyecto de acuerdo de procedencia e improcedencia de las solicitudes de registro para partido político estatal y asociaciones políticas estatales. |
| 7.5 | Elaboración del libro de registro de los candidatos a puestos de elección popular. |
| 7.6 | Determinación del límite de las aportaciones de los Comités Ejecutivos Nacionales. |
| 7.7 | Elaboración del acuerdo de coaliciones y candidaturas comunes. |
| 7.8 | Elaboración y/o modificación de las pautas para la asignación del tiempo en radio y televisión de los partidos políticos. |

PROYECTO 7.1

Determinación del monto de financiamiento público a distribuir entre los partidos políticos.

| N o | ACTIVIDADES | ACCIONES | AVANCES |
|--------|--|---|--|
| 1 | Verificar, el porcentaje de votación estatal valida emitida que haya obtenido cada partido político con representación en el Congreso Estatal, en la elección local inmediata anterior de Diputados. | <p>El día 09 de julio de 2014, se llevó a cabo el cómputo distrital en los comités distritales correspondientes; lo anterior de conformidad con lo establecido en el artículo 212 del Código Electoral local.</p> <p>El día 13 de julio de 2014, el Consejo General del Instituto aprobó el acuerdo 56/2014 relativo al Cómputo Estatal de la Elección para elegir a los integrantes del Congreso del Estado de Coahuila de Zaragoza referente al Proceso Electoral Ordinario 2013-2014, de conformidad con el artículo 217 del Código Electoral del Estado de Coahuila de Zaragoza; declarándose, igualmente, la validez de la elección de Diputados del Congreso Local.</p> | <p>Se registraron los datos arrojados en el cómputo estatal, para conformar los datos de la fórmula para calcular el financiamiento público que les corresponde a los partidos políticos.</p> |
| 2 | Solicitar al IFE el padrón electoral con corte al mes de julio de cada año. | <p>Por conducto de la Secretaría Ejecutiva se solicitó al Instituto Nacional Electoral el padrón electoral con corte al mes de julio de 2014, de conformidad con la Ley General de Partidos Políticos.</p> | <p>Se integró a la fórmula el dato del número de afiliados en el padrón electoral ya referido.</p> |
| 3 | Realizar el cálculo para determinar el monto total a distribuir conforme lo dispuesto en el Código Electoral vigente en el Estado de Coahuila. | <p>Se aplica la fórmula para determinar el monto de financiamiento público a partidos políticos conforme lo dispuesto en la Ley General de Partidos Políticos</p> | <p>La Dirección Ejecutiva de Prerrogativas remitió el anteproyecto de acuerdo a la Comisión de Prerrogativas, mismo que fue sometido a la consideración del Consejo General por esta última, en sesión ordinaria del mes de octubre de 2014.</p> |
| 4 | Proponer un anteproyecto de acuerdo a la Comisión de Prerrogativas y Partidos Políticos, para que a su vez sea propuesto al Consejo General | <p>En virtud de la reforma electoral, publicada en el mes de mayo de 2014, se tomó en consideración la Ley General de Partidos Políticos, para realizar el cálculo de financiamiento público a los partidos políticos. La Dirección Ejecutiva de Prerrogativas y Partidos Políticos de conformidad con el artículo 41 fracciones I y XI,</p> | <p>Proyecto concluido.</p> |

| | | |
|-----------------------------------|--|--|
| del Instituto para su aprobación. | del Reglamento Interno del Instituto Electoral y de Participación Ciudadana de Coahuila, determinará el financiamiento público a distribuir entre los partidos políticos y asistirá a la Comisión de Prerrogativas y Partidos Políticos en los actos que se desprendan de sus funciones. | |
|-----------------------------------|--|--|

PROYECTO 7.2

Ministrar a los partidos políticos el financiamiento público.

| N o | ACTIVIDADES | ACCIONES | AVANCES |
|--------|--|--|---|
| 1 | Solicitar a la Dirección Ejecutiva de Administración el pago de los recursos que le corresponden a cada partido político, conforme el acuerdo aprobado por el Consejo General y en su caso informar de las sanciones, para que sean aplicadas a la ministración. | Se elaboraron los oficios correspondientes para la solicitud y gestión de los recursos de los partidos políticos. Asimismo, se elaboraron los recibos de cada partido político y candidatos independientes. | Los primeros días de cada mes, empezando en enero y hasta septiembre, fueron remitidos a la Dirección Ejecutiva de Administración, los oficios de solicitud de prerrogativas conforme los montos previamente aprobados por el Consejo General. |
| 2 | Elaborar los recibos correspondientes con el nombre y firma del representante acreditado ante el Instituto para recibir | | Cada mes, a partir de enero y hasta diciembre del año en curso, se recabó la firma del representante de cada partido político y/o candidato independiente, y se le entregó copia del recibo correspondiente, anexando asimismo, copia de la credencial de elector y oficio de acreditación del representante. |

| | | | |
|---|---|--|---|
| | prerrogativas, elegidos previamente por cada uno de los partidos políticos, conforme sus reglamentos o sus estatutos. | | |
| 3 | Entregar cada mes a los partidos políticos, el financiamiento público al que tienen derecho, a los representantes acreditados ante el Instituto para recibir prerrogativas. | | Se entregaron los recursos de financiamiento público, por un monto total a diciembre de 2014 de \$ 92,627,531.25 para partidos políticos. |
| 4 | Archivar copia de los comprobantes y entregar originales a la Dirección Ejecutiva de Administración para su contabilización. | | Se encuentran archivados los comprobantes y recibos desde el mes de enero hasta el mes de diciembre del año en curso. |

PROYECTO 7.3

Registro de los integrantes de los órganos directivos de los partidos políticos a nivel estatal y de los representantes acreditados ante los órganos del instituto.

| N o | ACTIVIDADES | ACCIONES | AVANCES |
|----------------|--|--|--|
| 1 | Registrar en el libro correspondiente los integrantes de | Se recibieron mediante oficio, los cambios de los integrantes de los órganos internos de los partidos políticos. | Se registraron los cambios en el libro correspondiente hasta el mes de diciembre de 2014 |

| | | | |
|---|--|---|---|
| | los órganos directivos a nivel estatal. | Se recibieron mediante oficio, los cambios de los representantes de los partidos políticos ante el Consejo General. | |
| 2 | Registrar a los representantes de los partidos políticos ante el Consejo en el libro correspondiente. | Se recibieron los oficios de acreditación de los representantes del órganos interno, encargados de recibir y administrar los recursos generales de los partidos políticos | Se realizaron los cambios correspondientes a los representantes de los partidos políticos ante el Consejo General. |
| 3 | Revisar que los partidos políticos hayan acreditado a las personas encargadas del órgano interno para administrar y recibir los recursos generales que les corresponden. | | Se registraron las acreditaciones de los representantes de los partidos políticos y se anexaron a la copia de la credencial de elector. |
| 4 | Turnar a las Direcciones Ejecutivas del instituto para su conocimiento, los cambios de representantes, notificados por los partidos políticos. | | Se turnó a todas las Direcciones Ejecutivas y departamentos para su conocimiento y efectos procedentes, los cambios de Presidentes, Representantes ante el Consejo General. |
| 5 | Controlar, actualizar y archivar permanentemente los oficios que contienen la información soporte de los representantes de los partidos | | Se archivaron en carpetas toda la documentación relativa a los representantes de los partidos políticos hasta el mes de septiembre del año en curso. |

| | | |
|---|--|--|
| políticos acreditados para recibir prerrogativas. | | |
|---|--|--|

PROYECTO 7.4

Elaboración del proyecto de acuerdo de procedencia e improcedencia de las solicitudes de registro para asociaciones políticas estatales.

| N o | ACTIVIDADES | ACCIONES | AVANCES |
|----------------|---|--|--|
| 1 | Recibir las solicitudes de las organizaciones de ciudadanos interesadas en obtener su registro como asociaciones políticas estatales. | A solicitud de los ciudadanos interesados se remitió el formato de afiliación para el trámite de Asociaciones políticas Estatales. | NO SE HAN PRESENTADO SOLICITUDES DE REGISTRO DE UNA ASOCIACION POLÍTICA ESTATAL A L MES DE DICIEMBRE DE 2014 |

PROYECTO 7.5

Elaboración del libro de registro de los candidatos a puestos de elección popular.

| N o | ACTIVIDADES | ACCIONES | AVANCES |
|----------------|--|---|---|
| 1 | Se recibe la solicitud de registro de los candidatos para la elección de Diputados de Mayoría Relativa | Los Comités Distritales son los encargados de recibir las solicitudes de registro en el plazo y horarios previsto en el Código Electoral. Después de que los comités electorales revisan la documentación en el plazo señalado en el Código Electoral, realizan una sesión donde se aprueba el registro de los candidatos. | Una vez que fueron recibidas las solicitudes en los comités electorales, revisada la documentación y aprobados los registro en una sesión de comités, la Dirección Ejecutiva de Prerrogativas procedió a elaborar el libro con los nombres de los candidatos registrados para puestos de elección popular, trámite que está concluido y publicada la lista de candidatos en el página electrónica del Instituto |
| 2 | Una vez que las instancias correspondientes | | |

| | | | |
|---|---|--|------------|
| | agotaron el procedimiento de revisión de requisitos, se inscriben en el libro correspondiente, los nombres de los candidatos. | | Electoral. |
| 3 | Realizar las sustituciones o cancelaciones en el libro cuando proceda. | | |
| 4 | En su caso, turnar para su conocimiento, a las Direcciones Ejecutivas que así lo requieran. | | |

PROYECTO 7.6

Determinación del límite de las aportaciones de los Comités Ejecutivos Nacionales.

| Nº | ACTIVIDADES | ACCIONES | AVANCES | D |
|-----------|---|-----------------|------------------|----------|
| 1 | Realizar el cálculo para el límite de las aportaciones de los órganos nacionales de los partidos políticos según lo dispuesto en el artículo 44 numeral 2 del Código electoral. | | PENDIENTE | |
| 2 | Elaborar los | | | |

| | | |
|--|---|--|
| | proyectos de acuerdo relacionados con el limite de las aportaciones para someterlos a consideración del Consejo General, por conducto del Secretario Ejecutivo. | |
|--|---|--|

PROYECTO 7.7

Elaboración del proyecto de acuerdo de coaliciones y candidaturas comunes.

| N o | ACTIVIDADES | ACCIONES | AVANCES |
|--------|---|----------|--|
| 1 | Recibir las solicitudes de registro de las coaliciones y candidaturas comunes | | <p>Se recibieron las solicitudes en el plazo señalado en el Código Electoral y se procedió a revisar los requisitos de los convenios presentados por los partidos políticos.</p> <p>En apoyo a la Comisión de Prerrogativas y Partidos Políticos se elaboró el proyecto de acuerdo respectivo, mismo que ya fue presentado y aprobado por el Consejo General.</p> <p>Una vez aprobado el acuerdo respectivo, se procedió a registrar las coaliciones en el libro correspondiente. Trámite concluido.</p> |
| 2 | Revisar los requisitos de los convenios de coalición. | | |
| 3 | Elaborar los proyectos de acuerdo para someterlos a consideración de la Comisión de Prerrogativas y Partidos Políticos para su aprobación por el Consejo General. | | |
| 4 | Realizar el registro de la coalición en el libro correspondiente. | | |

PROYECTO 7.8**Elaboración y/o modificación de las pautas para la asignación del tiempo en radio y televisión de los partidos políticos.**

| N o | ACTIVIDADES | ACCIONES | AVANCES |
|--------|---|---|---|
| 1 | Elaboración o modificación de las pautas en caso de coaliciones de partidos políticos. | | |
| 2 | Apoyar al Secretario Ejecutivo y a la Comisión de Prerrogativas y Partidos Políticos en la elaboración del proyecto de acuerdo para la aprobación del Consejo General de las pautas | Se realizaron los ejercicios de las pautas para los partidos políticos y los candidatos independientes. | Fueron enviadas al INE las propuestas de pautas de los partidos políticos y en su caso las de los candidatos independientes, aprobados en primer término por el Consejo General del Instituto Electoral y de Participación Ciudadana para que a su vez fueron aprobados por el INE o realizados los cambios necesarios. |
| 3 | Apoyar al Secretario Ejecutivo para entregar oportunamente al IFE, las pautas aprobadas por el Consejo General para los fines y usos legales que haya lugar. | | En lo que respecta a esta actividad fue concluida. |